

07 FACHADA LESTE

ESCALA 1:75

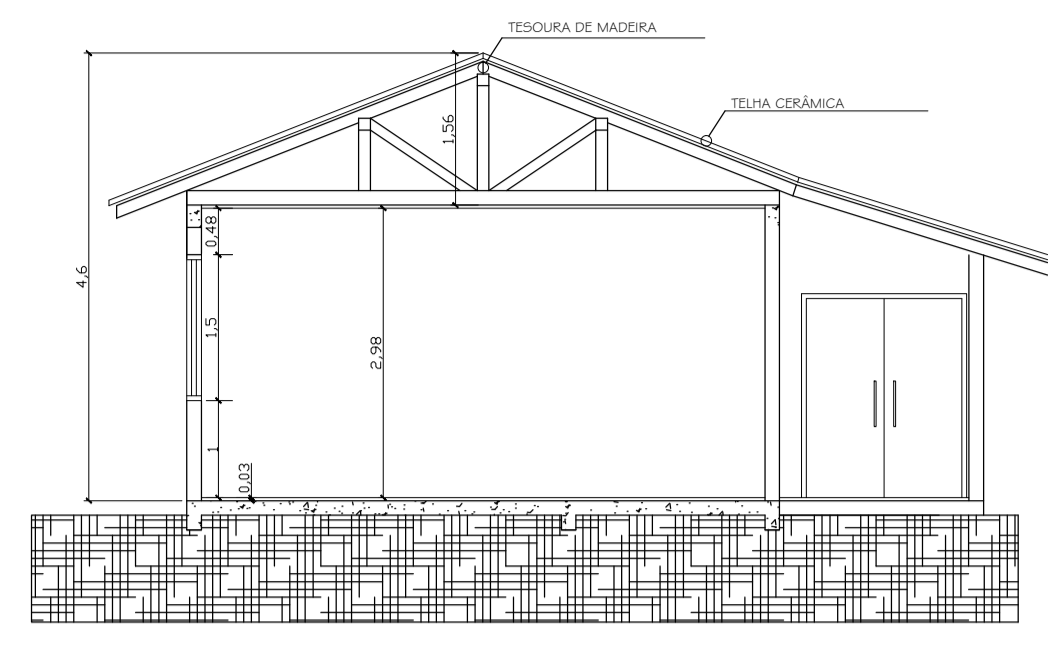

08 CORTE A-A'

ESCALA 1:50

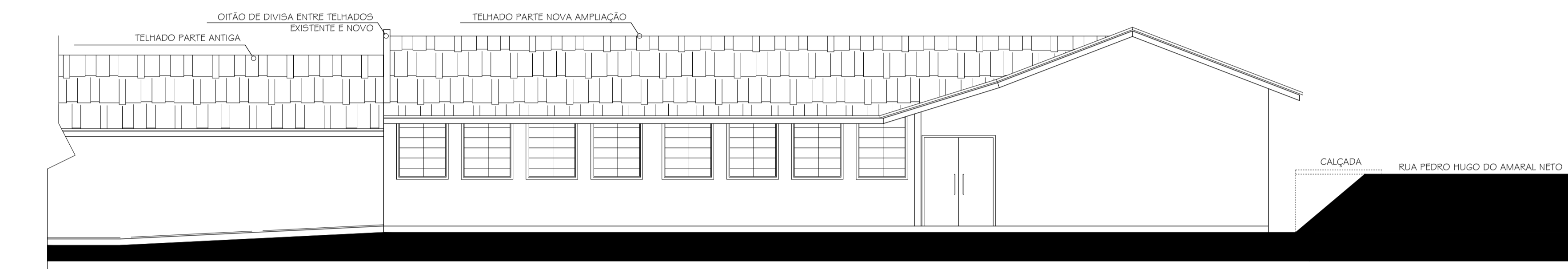

09 FACHADA OESTE

ESCALA 1:75

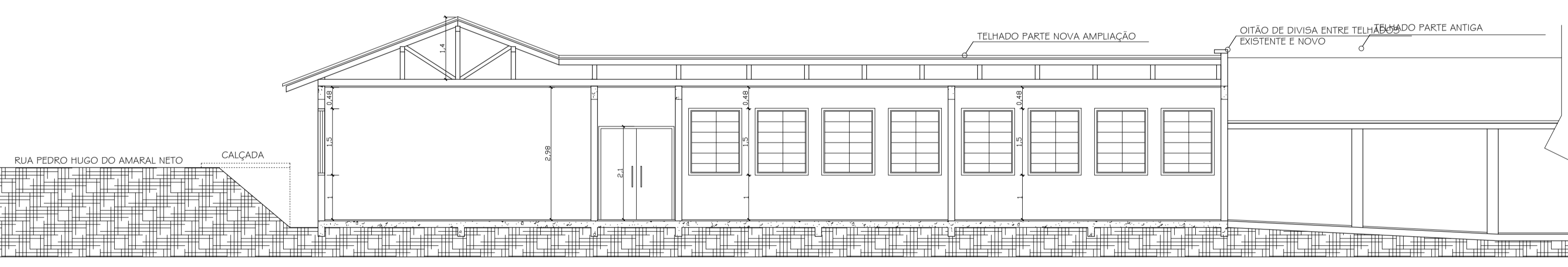

10 CORTE B-B'

ESCALA 1:50

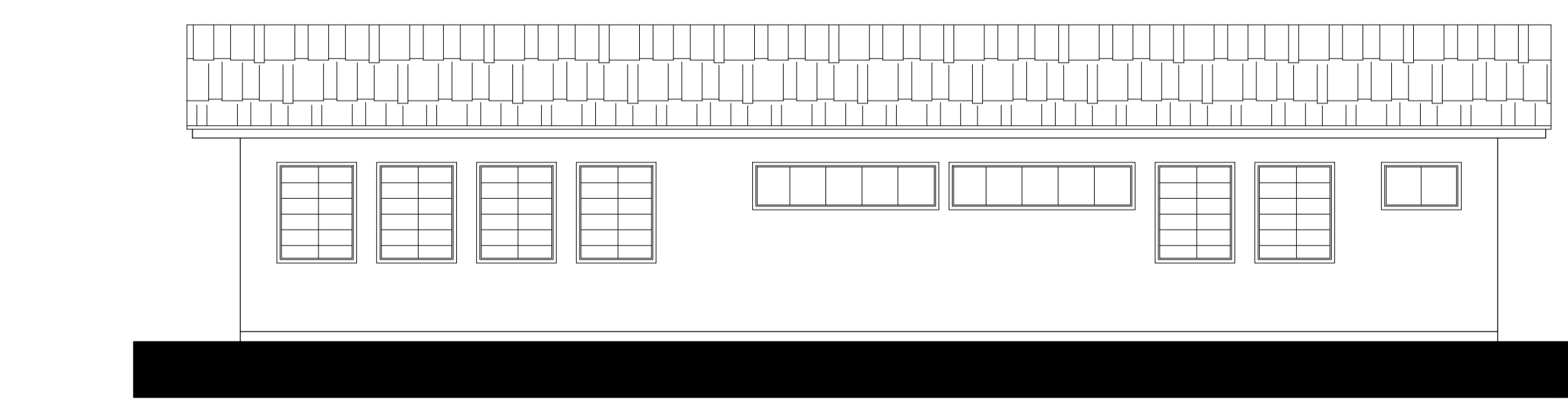

11 FACHADA SUL

ESCALA 1:50

QUADRO DE ÁREAS				
IDENTIFICAÇÃO DA EDIFICAÇÃO / ÁREA TOTAL				
PAVIMENTO	OCUPAÇÃO EDUCACIONAL	PAVTO	PÉ DIREITO	ÁREA
ÁREA PAV. TÉRREO	EDUCACIONAL	TÉRREO	2,98 m	289,66m ²
ÁREA TOTAL:				289,66m

QUADRO DE ESQUADRIAS:						
Nomenclatura/Código	DIMENSÕES		quant.	material	ESPECIFICAÇÕES	OBSERVAÇÕES
	largura	altura				
Porta 01	0,80 m	2,10 X	----	05	madeira	■ Abrir □ Correr Vista de madeira 5cm
Porta 02	0,90 m	2,10 X	----	02	madeira	■ Abrir □ Correr Vista de madeira 5cm
Porta 03	1,70 m	2,10= 2FL.		02	alumínio	■ Abrir □ Correr Vista de madeira 5cm
Porta 04	1,70 m	2,10= 2FL.		01	vidro	■ Abrir □ Correr Vista de madeira 5cm
Porta Janela 01	2,30 m	2,10= 2 FL.		01	vidro	□ Abrir ■ Correr
Janela 01	1,20 m	1,50 X	1,00	14	alumínio	■ Basculante
Janela 02	1,20 m	0,60 X	1,70	02	alumínio	■ Basculante
Janela 03	2,80 m	0,60 X	1,70	02	alumínio	■ Basculante

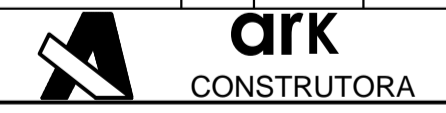

Rua Pedro Hugo do Amaral Netto, nº 385 / Bairro Parque Residencial Capistrano / Bom Retiro - SC

OBRAS/ENDEREÇO: Rua Pedro Hugo do Amaral Netto, acesso frente Rua Frederico Deucher		PARA USO DA PREFEITURA:
PROPRIETÁRIO: Prefeitura Municipal de Bom Retiro-SC		
ÁREA: 289,66m ²	OCUPAÇÃO: Projeto de Ampliação Núcleo Municipal Henrique Hemkmaier	
PRANCHA 06/06	CONTEÚDO: FACHADAS E CORTE	
ESCALA: Indicada	PROPRIETÁRIO: Prefeitura Municipal de Bom Retiro - CNPJ: 62.777.343/0001-21	
DATA: Julho/2021	RESPONSÁVEL TÉCNICO: Arquiteto e Urbanista Rander Robson Becker - CAU/SC A 61214-6	