

**03 PLANTA BAIXA**

ESCALA 1:50

ÁREA NOVA Á CONSTRUIR  
 ÁREA DE EXISTENTE PARA REFORMA

PAREDE DE MADEIRA CONSTRUIR  
 PAREDE A DEMOLIR

**04 PLANTA BAIXA REFORMA**

ESCALA 1:50

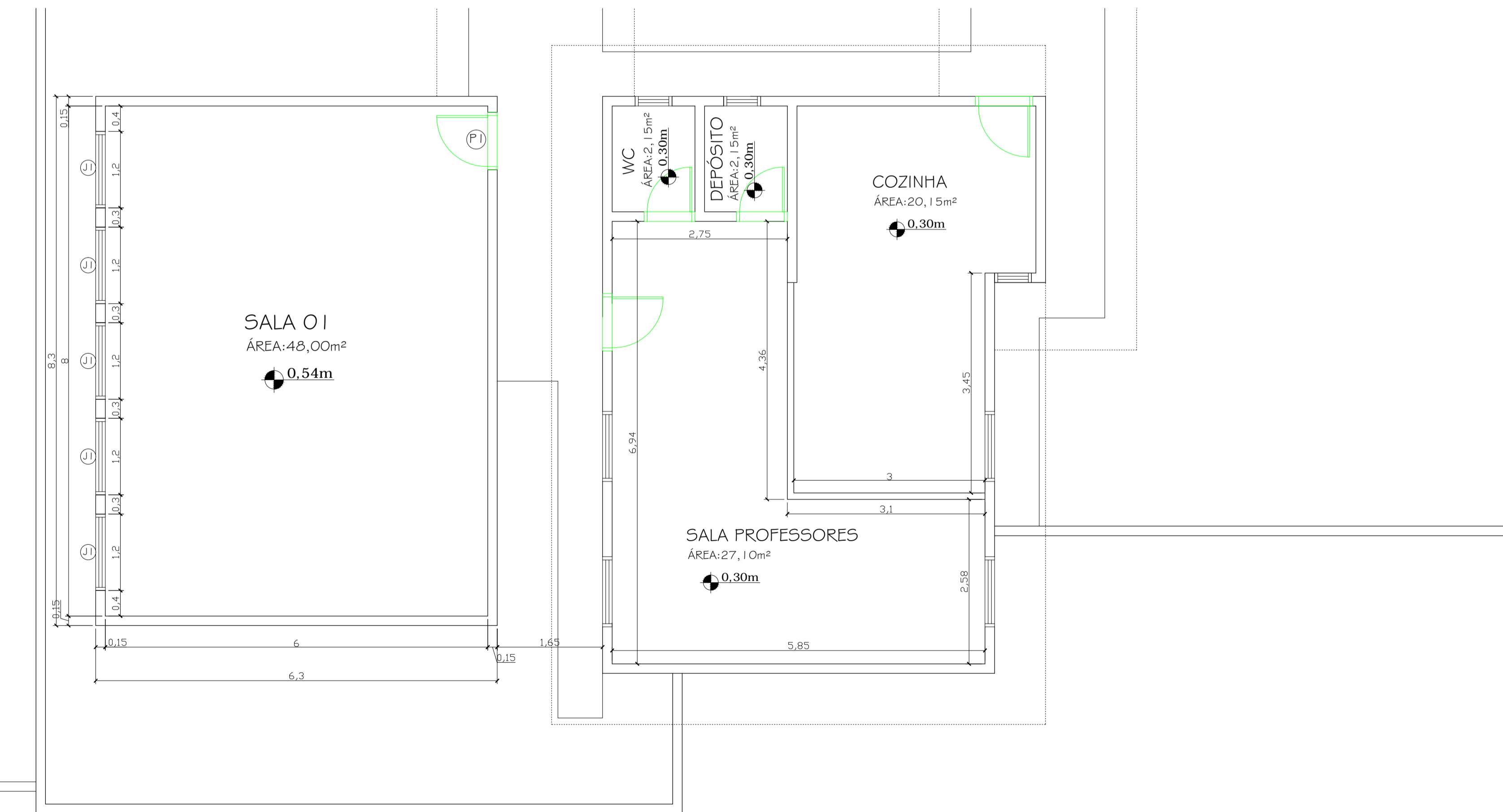
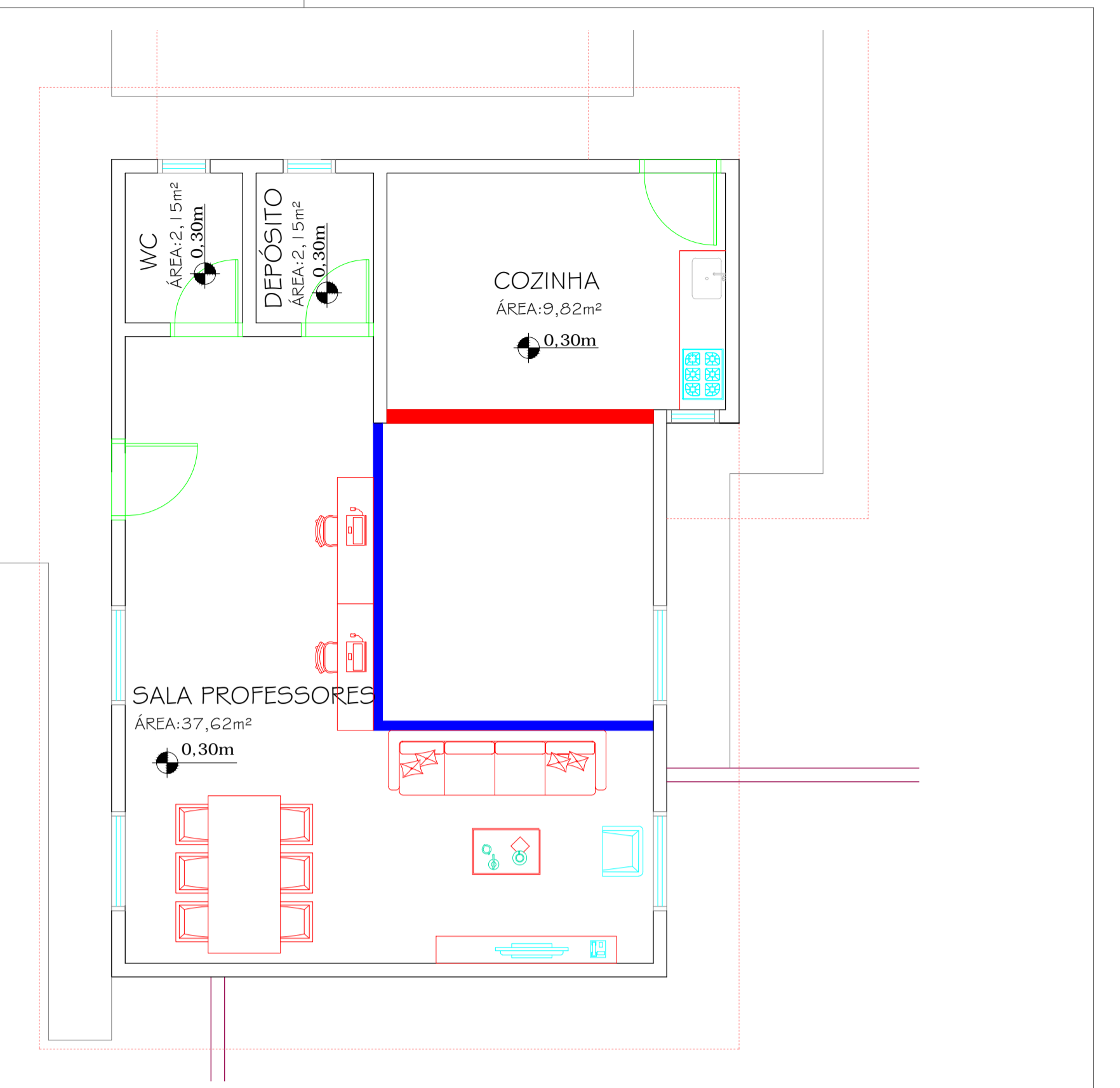

**05 PLANTA BAIXA**

ESCALA 1:50

QUADRO DE ÁREAS				
IDENTIFICAÇÃO DA EDIFICAÇÃO / ÁREA TOTAL				
PAVIMENTO	OCUPAÇÃO	PAVTO	PÉ DIREITO	ÁREA
SALA 01 NOVA	ESCOLAR	v' UUUU	2,80 m	52,29m²
REFORMA	ESCOLAR	v' UUUU	2,80 m	43,55m²
<b>ÁREA TOTAL:</b>				<b>95,84m</b>

QUADRO DE ESQUADRIAS:				
QTD	DESCRIÇÃO	QUANT.	OCUPAÇÃO	OCUPAÇÃO
01	Porta 01	0,80 m X 2,10 X	01	material madeira
02	Porta 02	0,90 m X 2,10 X	01	material madeira
03	Porta 03	1,70 m X 2,10= 2FL	01	material vidro
04	Porta 04	1,70 m X 2,10= 2FL	01	material vidro
01	Janela 01	2,30 m X 2,10= 2 FL	05	material aluminio
02	Janela 02	1,20 m X 0,60 X 1,70	05	material aluminio
03	Janela 03	2,80 m X 0,60 X 1,70	05	material aluminio

**ARK**  
 CONSTRUTORA

OBRA/ENDEREÇO: Rua Pedro Hugo do Amaral Neto, acesso frente Rua Frederico Deucher		PARA USO DA PREFEITURA:
PROPRIETÁRIO: Prefeitura Municipal de Bom Retiro-SC		
ÁREA: 02	OCUPAÇÃO: 03	DATA: Julho/2021
PRANCHA: 02/03	CONTEÚDO: 03	
ESCALA: Indicada	PROPRIETÁRIO: Prefeitura Municipal de Bom Retiro - CNPJ: 82.777.343/0001-21	RESPONSÁVEL TÉCNICO: Arquiteto e Urbanista Raniel Robson Becker - CAU/SC A 61214-6