

1 FACHADA 1
ESCALA 1/50

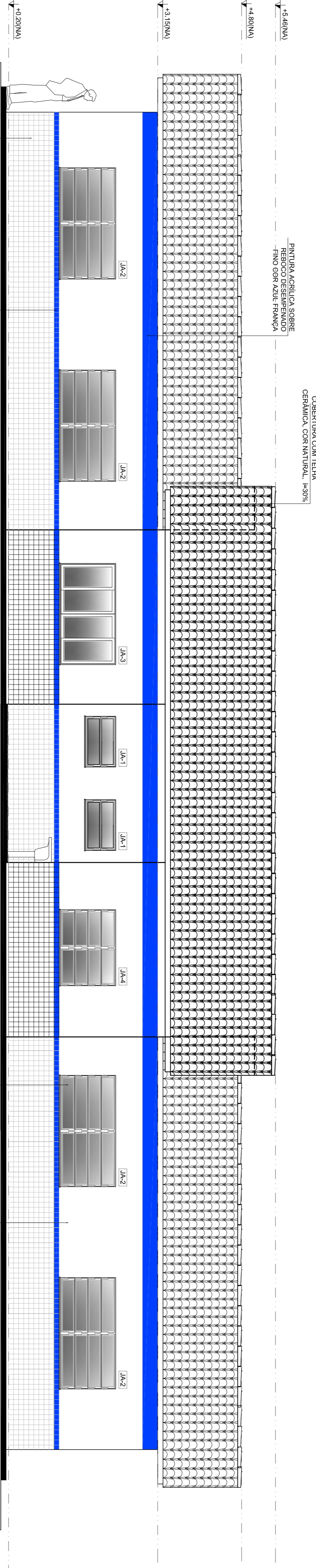

2 FACHADA 2
ESCALA 1/50

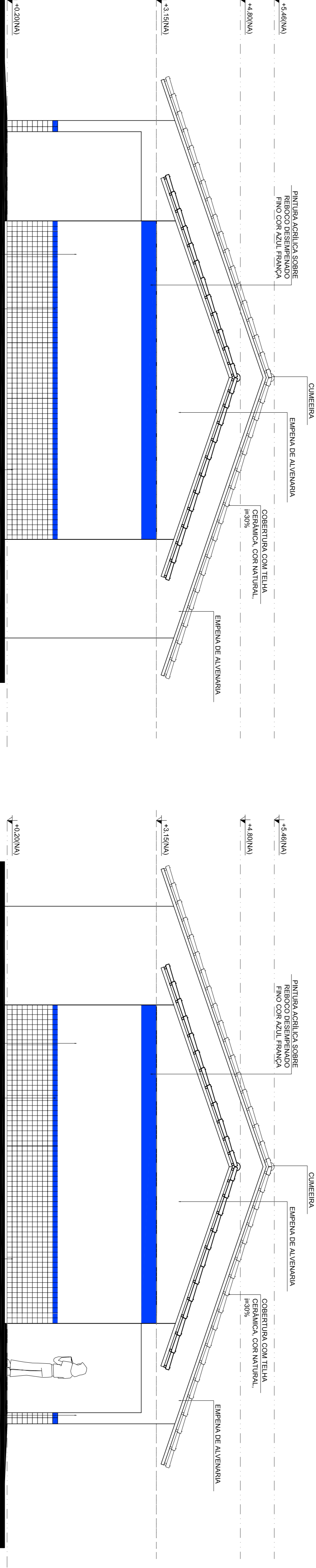

3 FACHADA 3
ESCALA 1/50

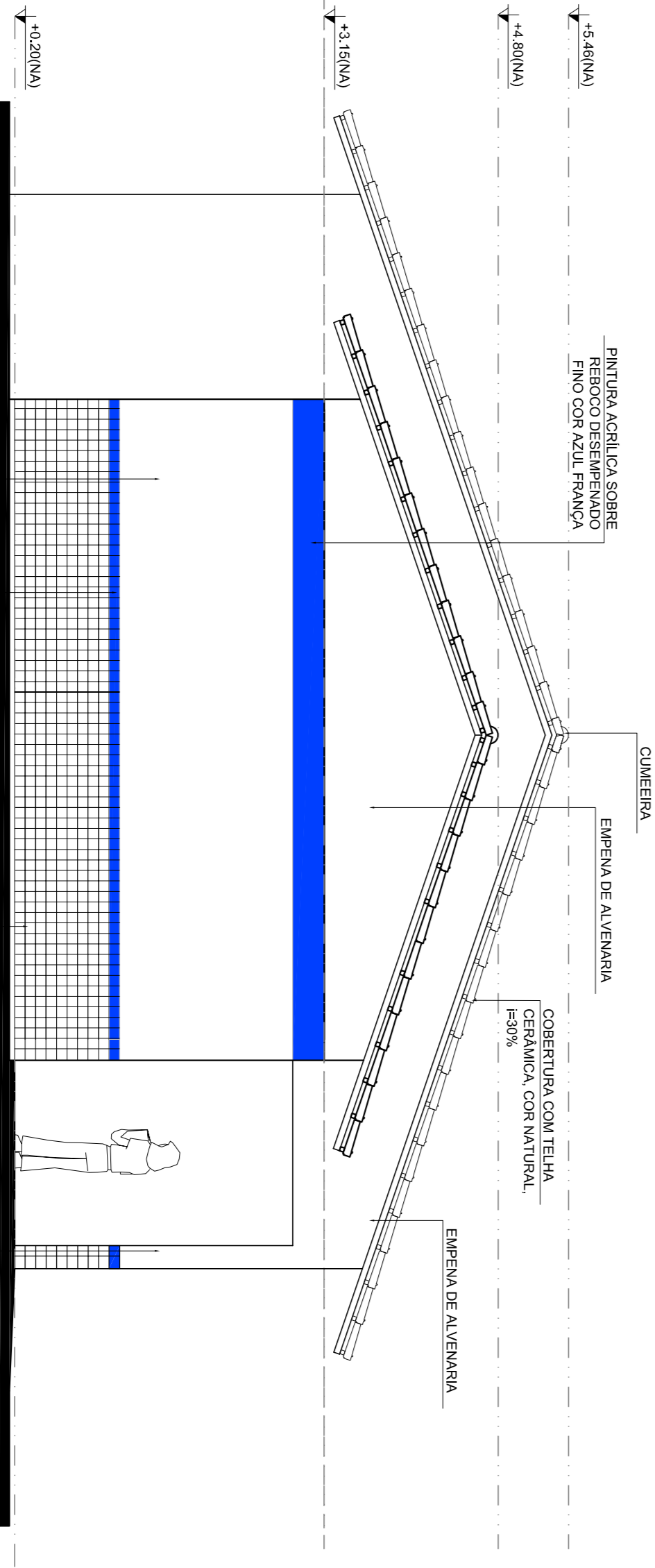

4 FACHADA 4
ESCALA 1/50

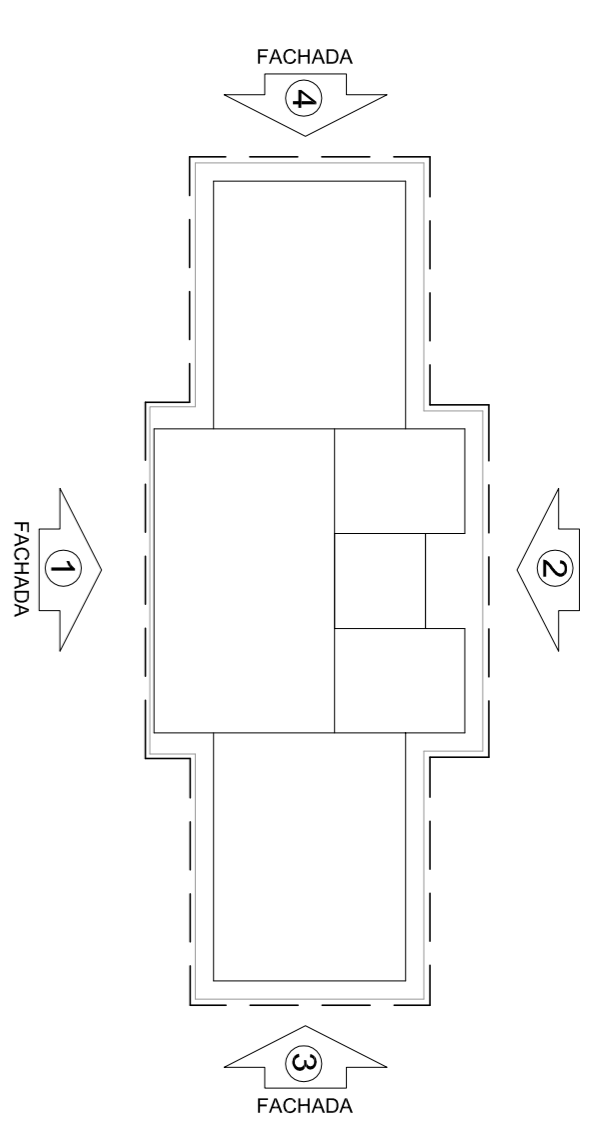

CROQUI DE REFERÊNCIA

LEGENDA:

	INDICAÇÃO NÍVEL PLANTA E CORTE		INDICAÇÃO DE VÍRTAS
	INDICAÇÃO DE CORTES		ESPECIFICAÇÕES DE MATERIAIS
	INDICAÇÃO DE FACHADAS		INDICAÇÃO DE ELMOS
	INDICAÇÃO DE PORTAS E JANELAS		INDICAÇÃO DE ELEMENTOS (BANCOIS, PRATELEIAS E ETC.)

NOTAS

- MEDIDAS E NÍVEIS EM METROS
- VERIFICAR POSIÇÃO EXATA DOS PILARES NO PROJETO ESTRUTURAL
- VERIFICAR DE TALLES COM ROLINHOS PERTENCENTES AO PROJETO DE DETALHAMENTO
- ATENÇÃO: CONSULTAR O GOVERNO DO ESTADO DE CORES CASO SEJA NECESSÁRIA
- EM CASO DE CONFLITO DE INFORMAÇÕES ENTRE O PROJETO GRÁFICO E O MEMORIAL DESCRITIVO E ESPECIFICAÇÕES TÉCNICAS, PREVALERÁ A INFORMAÇÃO CONTIDA NO DESENHO
- ALTERAÇÕES NESTE PROJETO SOMENTE COM AUTORIZAÇÃO EXPRESSA DO FNDE

REFERÊNCIA:

- PLANTAS DE QUANTITATIVOS
- MEMORIAL DESCRITIVO E ESPECIFICAÇÕES TÉCNICAS

FNDE *Fundo Nacional de Desenvolvimento da Educação*

Ministério da Educação

BROXASIL *GOVERNADOR FERREIRA PAIS RICO E PAIS SEM POBREZA*

PROJETO PADRÃO - FNDE

MUNICÍPIO - UF:	
PROPRIETÁRIO:	
ENDEREÇO:	
PROPRIETÁRIO	
RESP. TÉCNICO	CAU/CRETA
DLFO	CAU / CRETA
OBSERVAÇÕES:	RA

COORDENADOR			
COEST - Coordenadora Geral de Infraestrutura Educacional			
ESCOLA 150		FACHADAS	
PROJETO DE ARQUITETURA		ARQ	
FORMATO A1 (841X594)	REVISÃO R.01	ESCALA 1/50	FRANCA 05/15
DATA ENVIO 21/01/2014		JANEIRO/2014	