

1 PLANTA BAIXA
ESCALA 1/25

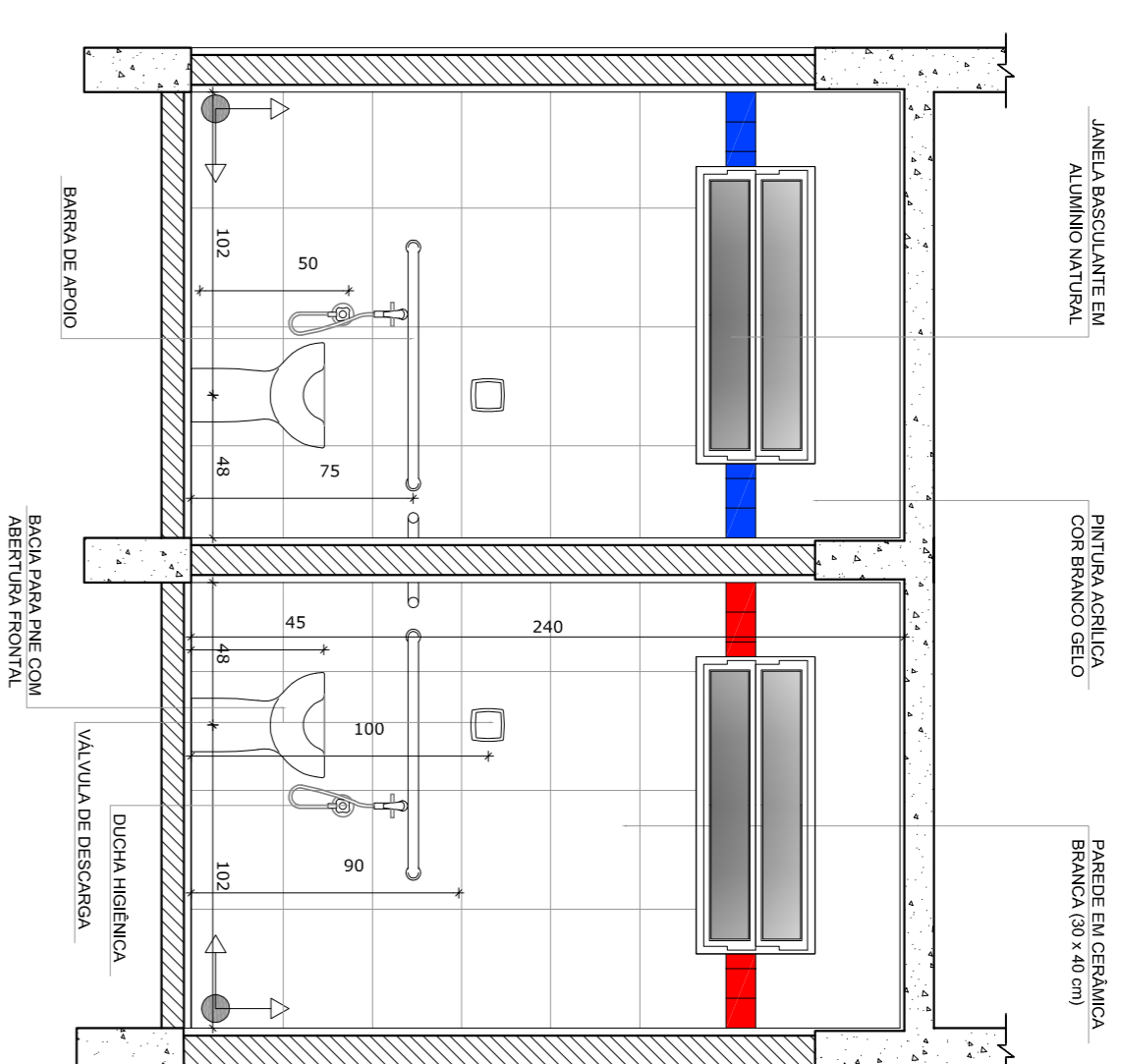

2 VISTA 1
ESCALA 1/25

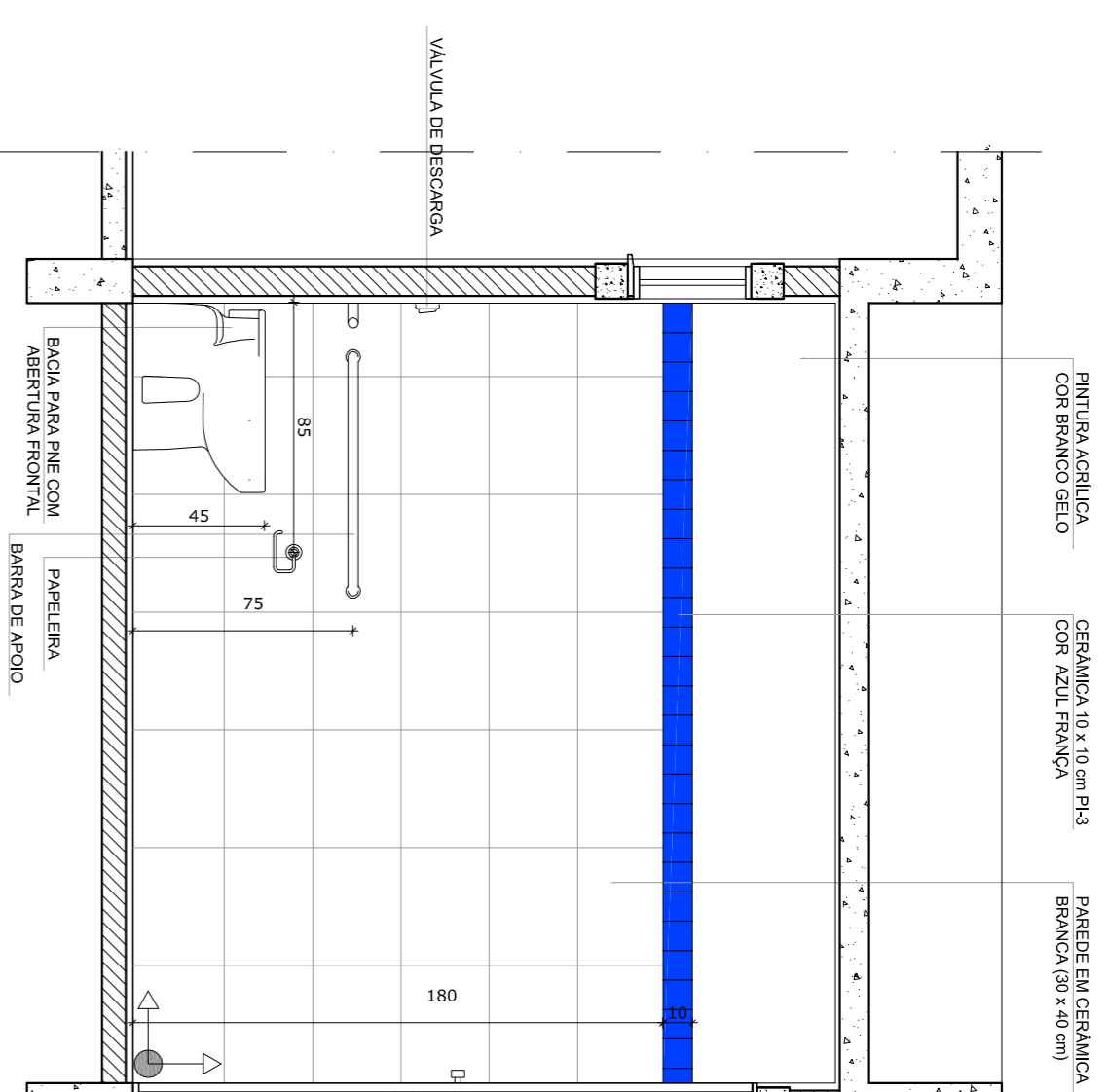

3 VISTA 2
ESCALA 1/25

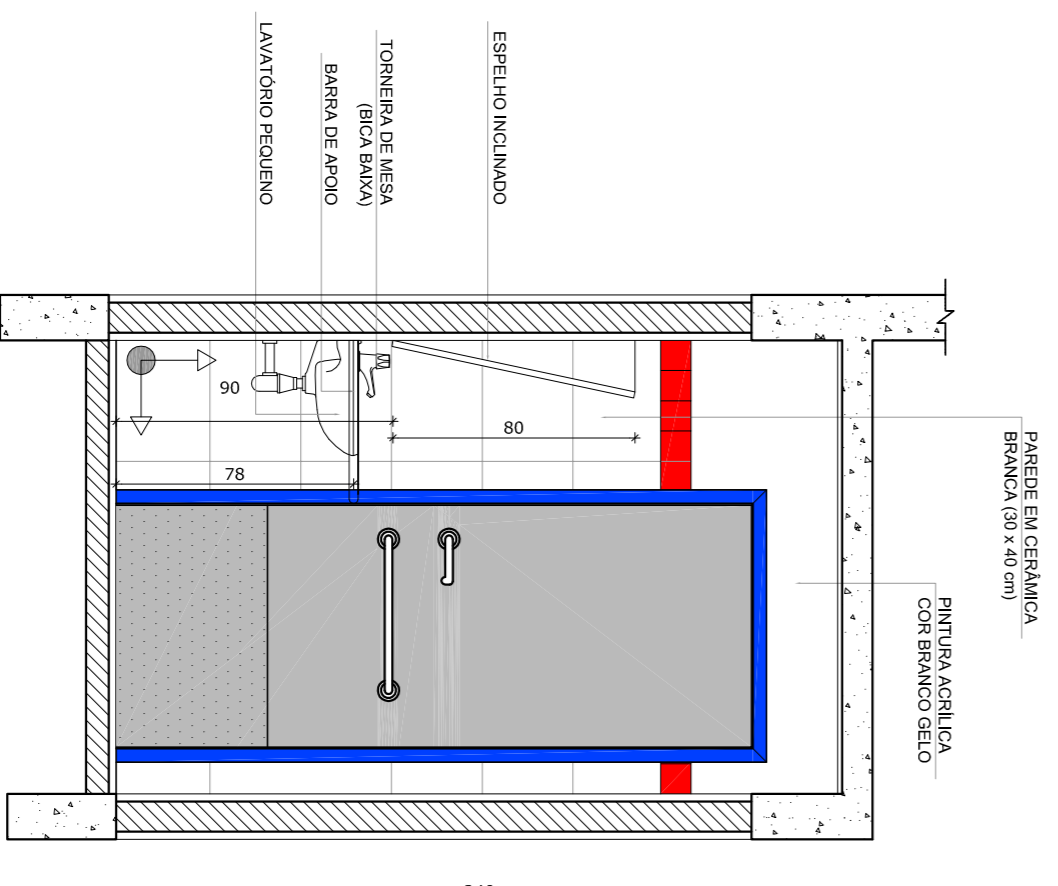

4 VISTA 3
ESCALA 1/25

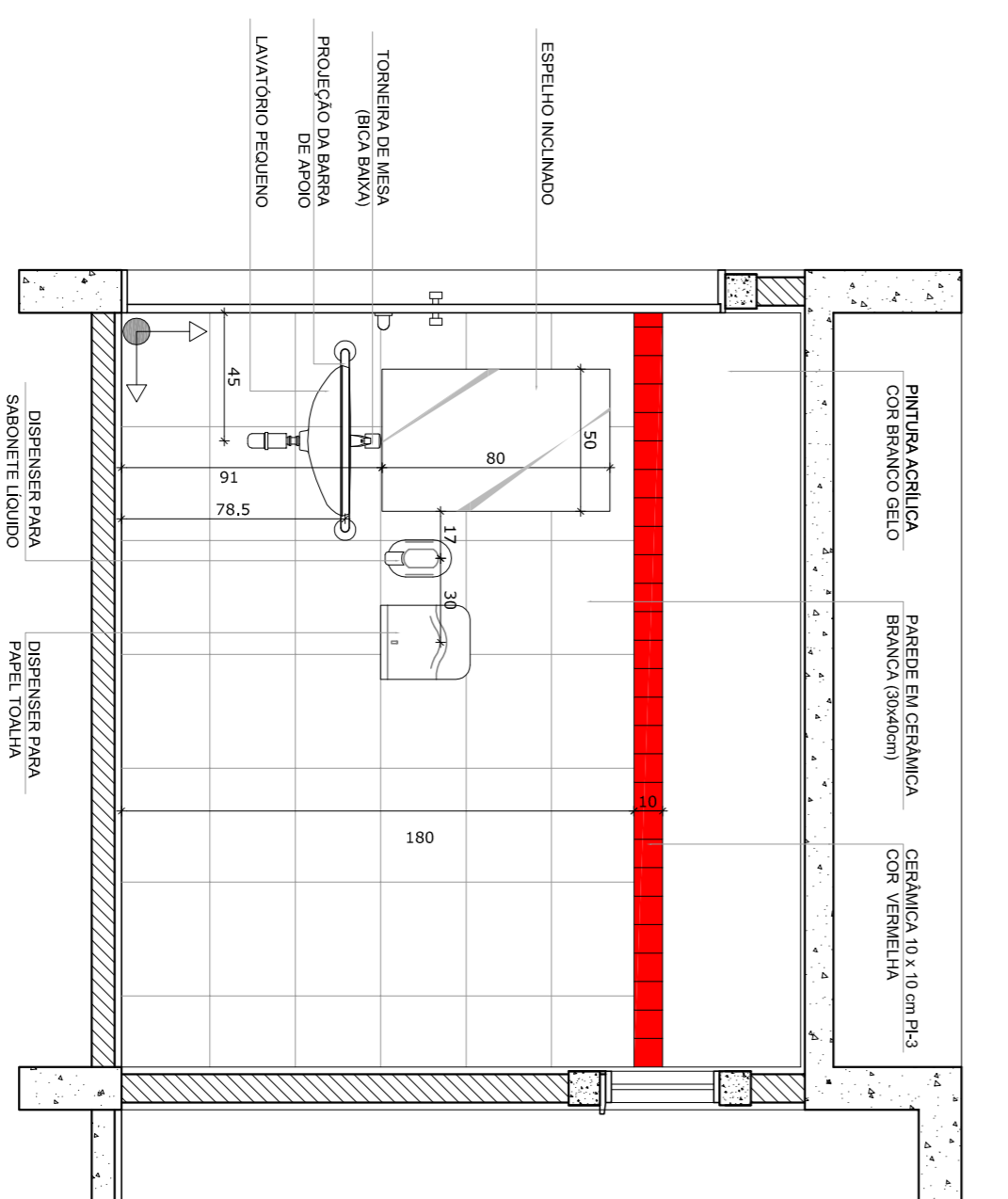

5 VISTA 4
ESCALA 1/25

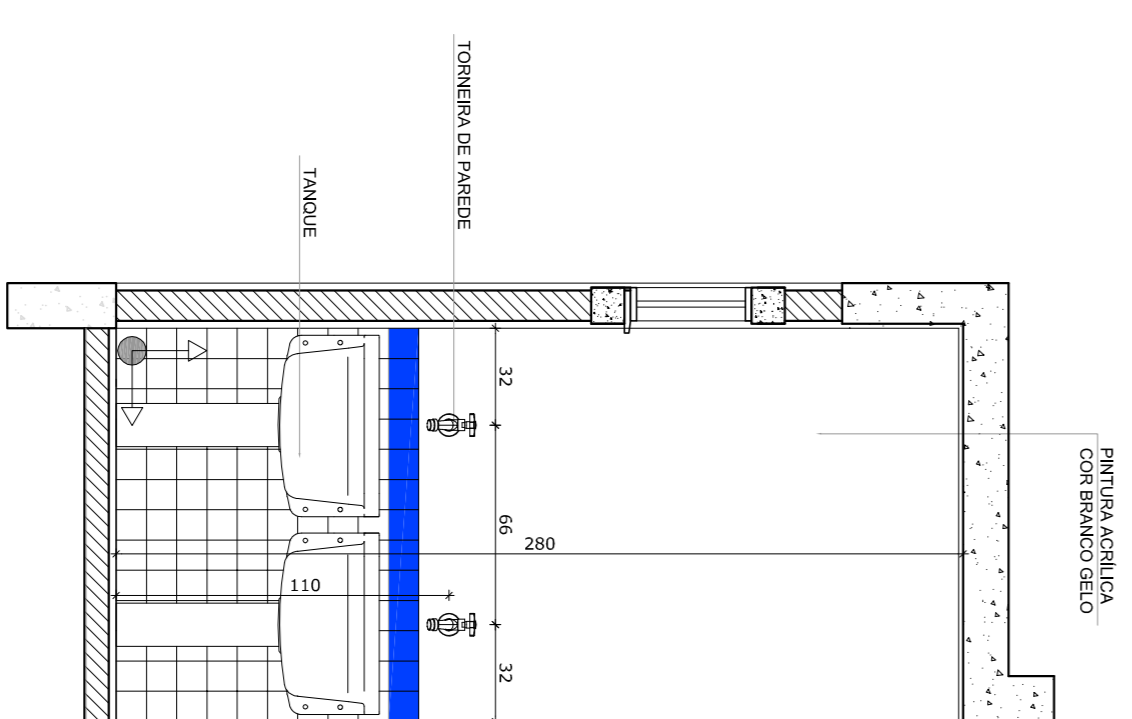

6 VISTA 5
ESCALA 1/25

CROQUI DE REFERÊNCIA

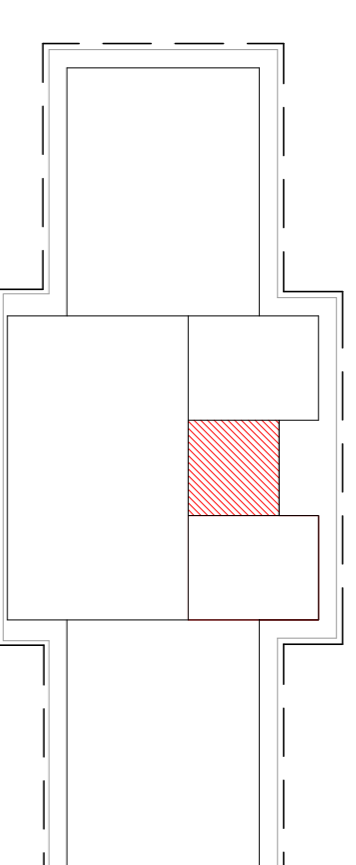

OBSERVAÇÃO:
A PAGINAÇÃO DAS PÁGINAS DEVERÁ SEGUIR O ALINHAMENTO DO PISO.

- NOTAS
- MEDIDAS E ANEIS EM METROS
 - VERIFICAR POSIÇÃO EXATA DOS PILARES NO PROJETO ESTRUTURAL
 - VERIFICAR DETALHES CONSTRUTIVOS PERTINENTES NO PROJETO DE DETALHAMENTO
 - SEGUIR ORIENTAÇÃO DO PROJETO QUANTO A UTILIZAÇÃO DAS CORES, CASO SEJA NECESSÁRIA
 - ALTERAÇÃO CONSULTAR O PODERNO DE ESTUDO DE CORES
 - O PROJETO DEVE SER EXECUTADO DE ACORDO COM O PROJETO DE REFERÊNCIA DESCRITIVO E ESPECIFICAÇÕES TÉCNICAS, REVISÃO A IMPRIMAÇÃO CONTIDA NO DESENHO
 - ALTERAÇÕES NESTE PROJETO SOMENTE COM AUTORIZAÇÃO EXPRESSA DO FINEE
- REFERÊNCIAS:
- PLANILHA DE QUANTITATIVOS
 - MEMORIAL DESCRITIVO E ESPECIFICAÇÕES TÉCNICAS

PROJETO PADRÃO - FNDE

MUNICÍPIO – UF:	
PROPRIETÁRIO:	
ENDEREÇO:	
PROPRIETÁRIO	
RESP. TÉCNICO	CAU/CREA
DILTO	CAU / CREA
RA	
CAU/CREA	
CAU/CREA	
CAU/CREA	

OBSERVAÇÕES:

ESCOLA 2 SALAS DE AULA			
PROJETO DE ARQUITETURA			
CONSEQUENTE	AMPLIAÇÃO	ESCALA	PRONCA
COEST - Coordenadora Geral de Infraestrutura Educacional	SANITÁRIOS	INDICAÇÃO	11/15
PROJETO	REVISÃO	DATA ENVIO	
AT (8419329)	R01	JANEIRO/2014	