

**05 FACHADA NORTE**

ESCALA 1:75

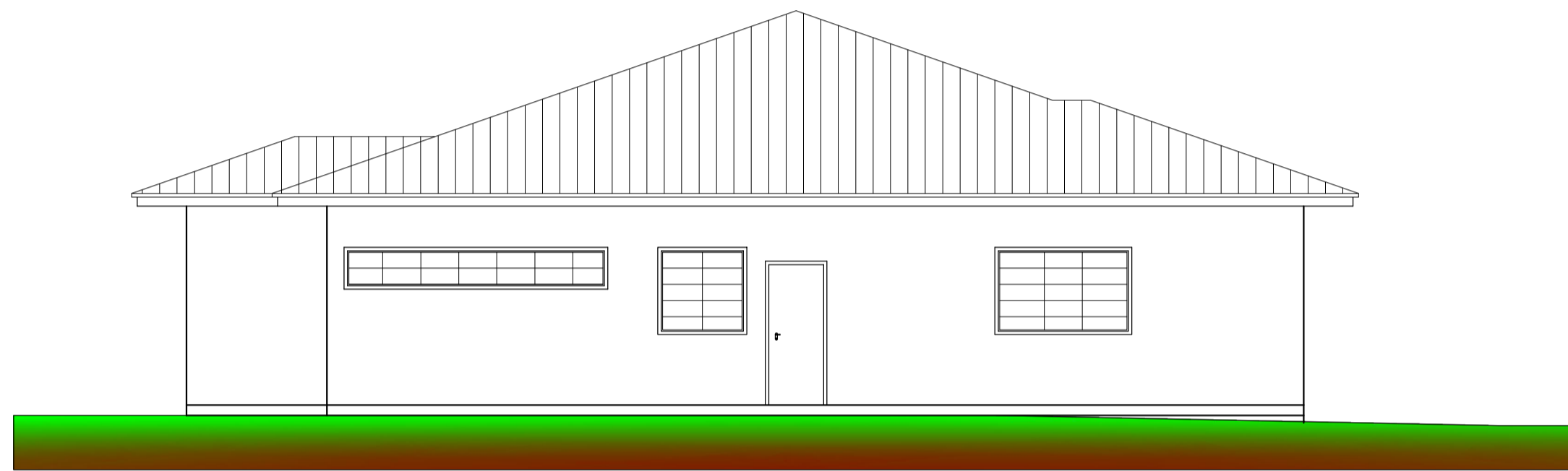

**06 FACHADA LESTE**

ESCALA 1:75



**07 FACHADA OESTE**

ESCALA 1:75

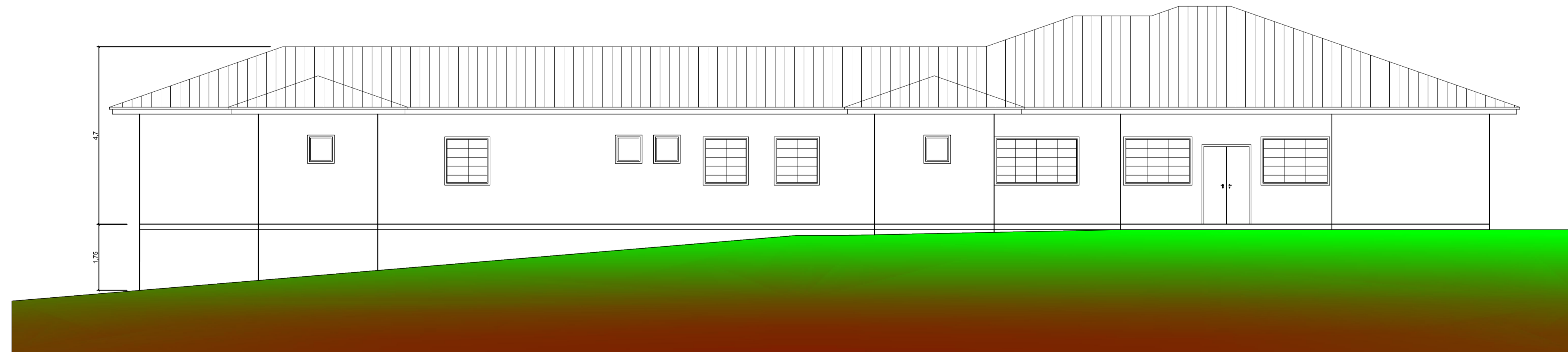

**08 FACHADA SUL**

ESCALA 1:75

QUADRO DE ÁREAS				
IDENTIFICAÇÃO DA EDIFICAÇÃO / ÁREA TOTAL				
PAVIMENTO	OCUPAÇÃO	TIPO	PÉ DIREITO	ÁREA
ÁREA PAV. TÉRREO	EDUCACIONAL	EXISTENTE	2,98 m	289,00m <sup>2</sup>
ÁREA PAV. TÉRREO	EDUCACIONAL	AMPLIAÇÃO	2,98 m	100,00m <sup>2</sup>
ÁREA TOTAL:				389,00m



Rua Pedro Hugo do Amaral Netto, nº 385 / Bairro Parque Residencial Capistrano / Bom Retiro - SC

<b>OBRA/ENDEREÇO:</b> Rua Uel R. É esq com Rua Rosalino Caetano da Luz		<b>PARA USO DA PREFEITURA:</b>
<b>PROPRIETÁRIO:</b> Prefeitura Municipal de Bom Retiro-SC		
<b>ÁREA:</b> 389,00m <sup>2</sup>	<b>OCUPAÇÃO:</b> Projeto de Reforma e Ampliação	<b>PRANCHA:</b> 03 / 05
<b>PRANCHA:</b> 03 / 05	<b>CONTEÚDO:</b> FACHADAS	
<b>ESCALA:</b> Indicada	<b>PROPRIETÁRIO:</b> Prefeitura Municipal de Bom Retiro - CNPJ: 82.777.343/0001-21	<b>DATA:</b> Dez./2021
<b>RESPONSÁVEL TÉCNICO:</b> Arquiteto e Urbanista Raniel Robson Becker CAU/SC A 61214-6		