

03 PLANTA COBERTURA

ESCALA 1:100

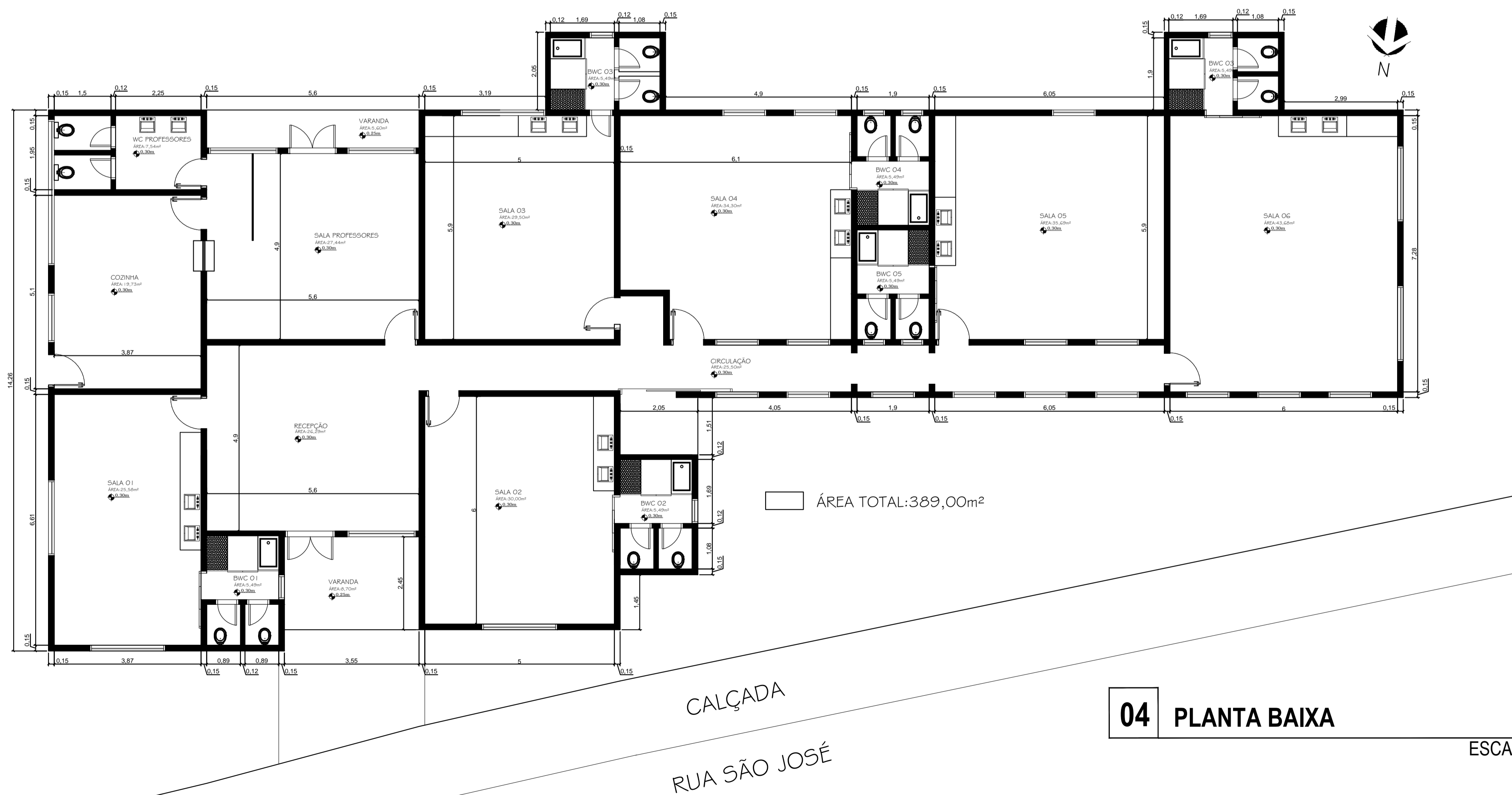

04 PLANTA BAIXA

ESCALA 1:75

QUADRO DE ÁREAS
IDENTIFICAÇÃO DA EDIFICAÇÃO / ÁREA TOTAL

PAVIMENTO	OCUPAÇÃO	TIPO	PÉ DIREITO	ÁREA
ÁREA PAV. TÉRREO	EDUCACIONAL	EXISTENTE	2,98 m	289,00m ²
ÁREA PAV. TÉRREO	EDUCACIONAL	AMPLIAÇÃO	2,98 m	100,00m ²
ÁREA TOTAL:				389,00m²



Rua Pedro Hugo do Amaral Netto, nº 385 / Bairro Parque Residencial Capistrano / Bom Retiro - SC

OBRA/ENDEREÇO: Rua Uel R. E. esq com Rua Rosalino Caetano da Luz	PARA USO DA PREFEITURA:
PROPRIETÁRIO: Prefeitura Municipal de Bom Retiro-SC	
ÁREA: 389,00m ²	OCUPAÇÃO: Projeto de Reforma e Ampliação
PRANCHA: 02 / 05	CONTEÚDO: PLANTA BAIXA/ COBERTURA
ESCALA: Indicada	PROPRIETÁRIO: Prefeitura Municipal de Bom Retiro - CNPJ: 82.777.343/0001-21
DATA: Dez./2021	RESPONSÁVEL TÉCNICO: Arquiteto e Urbanista Randel Robson Becker - CAUSC A 61214-6