

RUA B.A. DA SILVA

CALÇADA

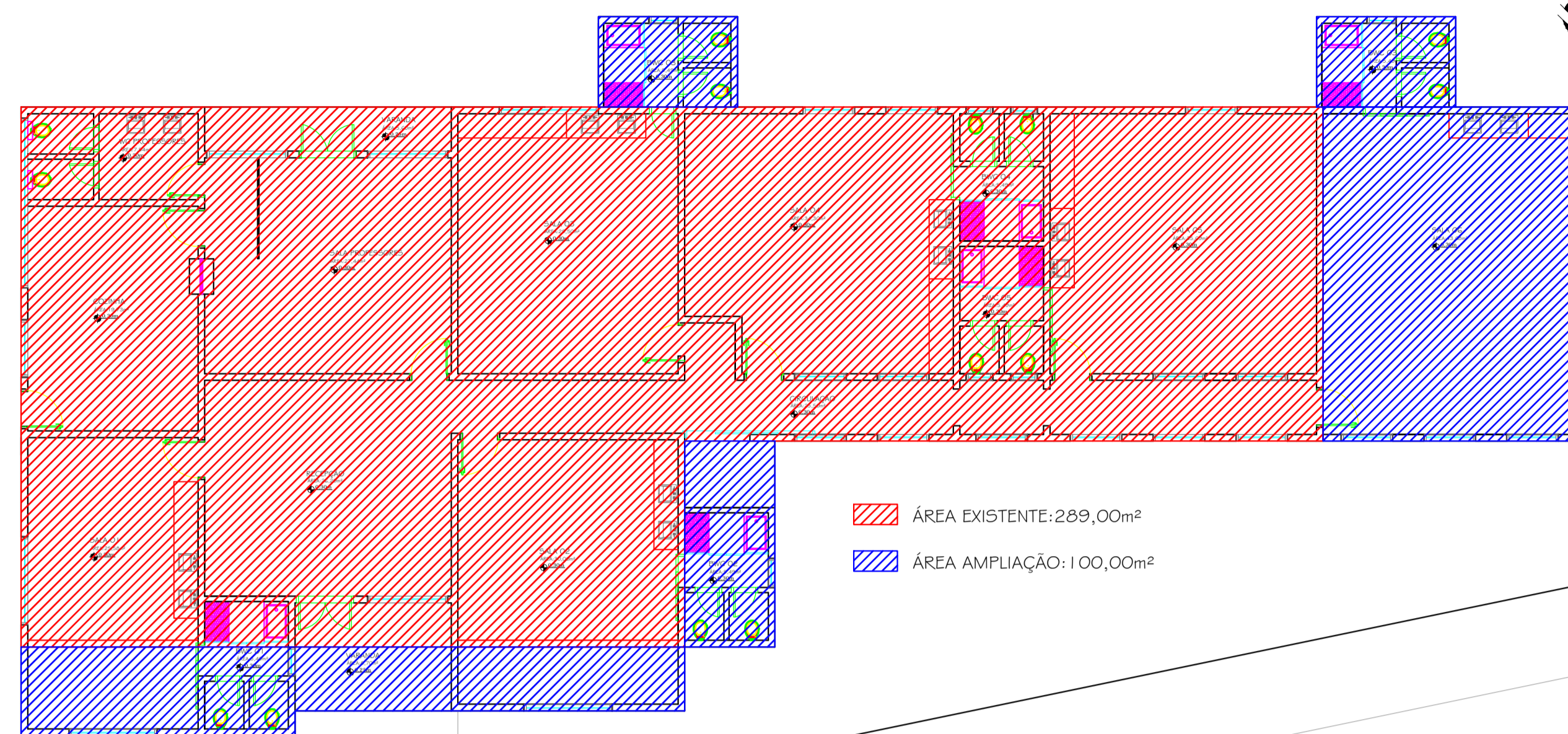

▨ ÁREA EXISTENTE: 289,00m<sup>2</sup>  
▨ ÁREA AMPLIAÇÃO: 100,00m<sup>2</sup>

CALÇADA  
 RUA SÃO JOSÉ

**01 ÁREAS A REFORMAR E AMPLIAR**  
 ESCALA 1:100

RUA B.A. DA SILVA

CALÇADA

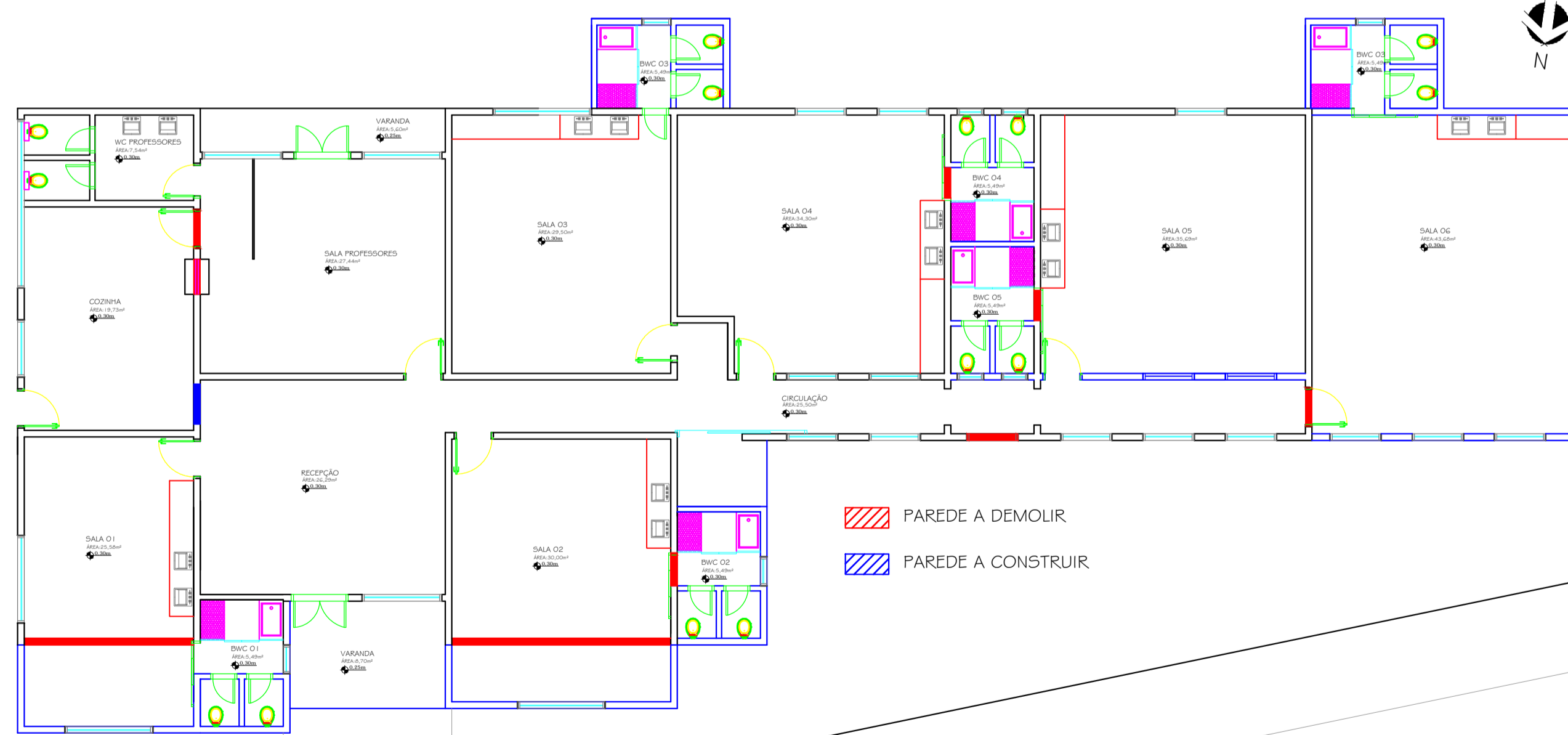

- - - PAREDE A DEMOLIR  
— PAREDE A CONSTRUIR

CALÇADA  
 RUA SÃO JOSÉ

**02 PAREDES REFORMAR E AMPLIAR**  
 ESCALA 1:100

QUADRO DE ÁREAS				
IDENTIFICAÇÃO DA EDIFICAÇÃO / ÁREA TOTAL				
PAVIMENTO	OCUPAÇÃO	TIPO	PÉ DIREITO	ÁREA
ÁREA PAV. TÉRREO	EDUCACIONAL	EXISTENTE	2,98 m	289,00m <sup>2</sup>
ÁREA PAV. TÉRREO	EDUCACIONAL	AMPLIAÇÃO	2,98 m	100,00m <sup>2</sup>
<b>ÁREA TOTAL:</b>				389,00m



Rua Pedro Hugo do Amaral Netto, nº 385 / Bairro Parque Residencial Capistrano / Bom Retiro - SC

OBRA/ENDEREÇO: Rua Urês nº 485 esquina com Rua Rosalino Caetano da Luz		PARA USO DA PREFEITURA
PRÓPRIETÁRIO:	Prefeitura Municipal de Bom Retiro-SC	
ÁREA: 389,00m <sup>2</sup>	OCUPAÇÃO: Projeto de Reforma e Ampliação	
PRANCHA: 01/05	CONTEÚDO: 700x700x700 UT (ÁREA) USADA	
ESCALA: Indicada	PROPRIETÁRIO: Prefeitura Municipal de Bom Retiro - CNPJ: 82.777.343/0001-21	
DATA: Dez./2021	RESPONSÁVEL TÉCNICO: Arquiteto e Urbanista Raniel Robson Becker CAU/SC A 61214-6	