

07 FACHADA LESTE

ESCALA 1:50

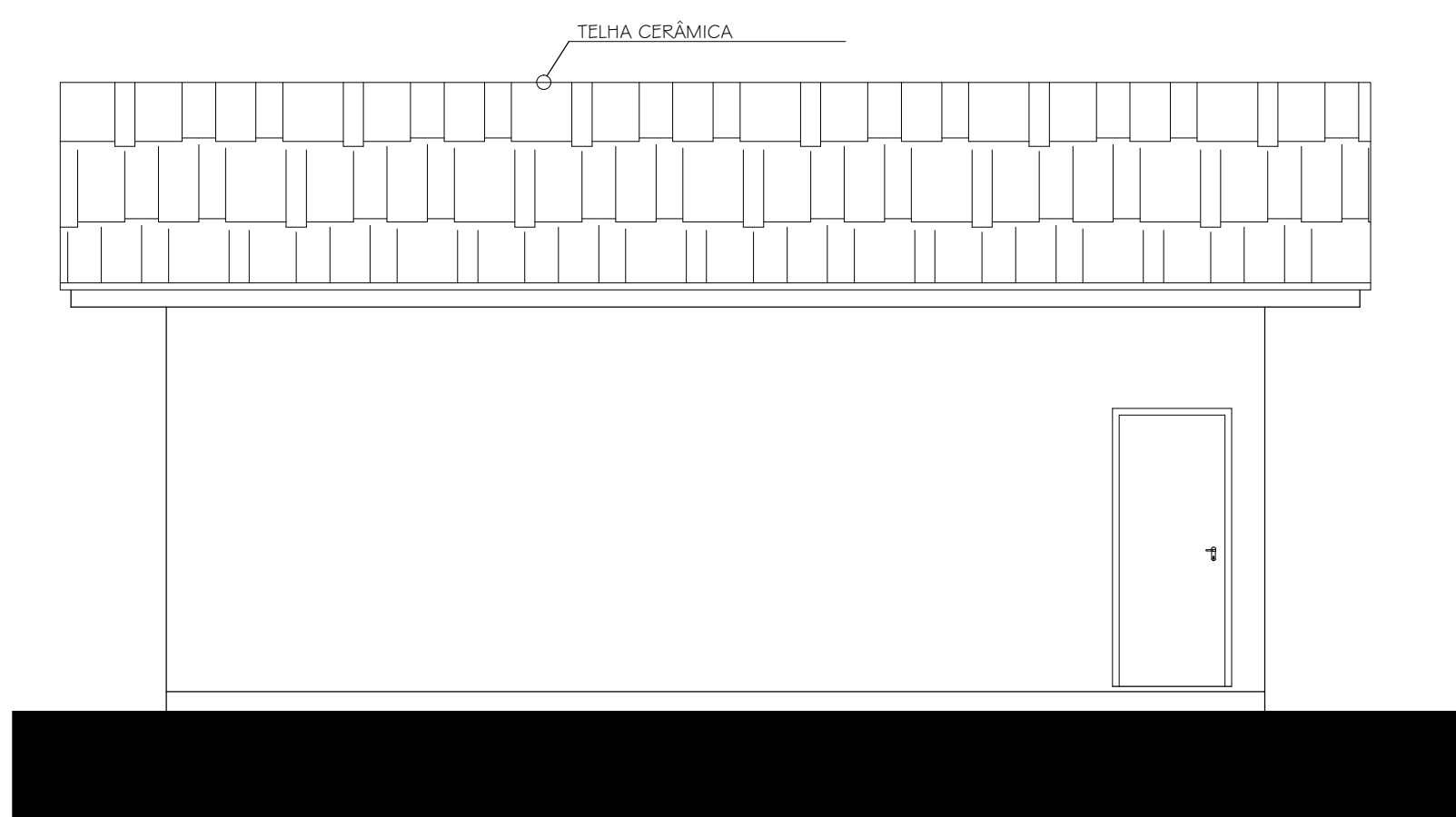

08 FACHADA OESTE

ESCALA 1:50

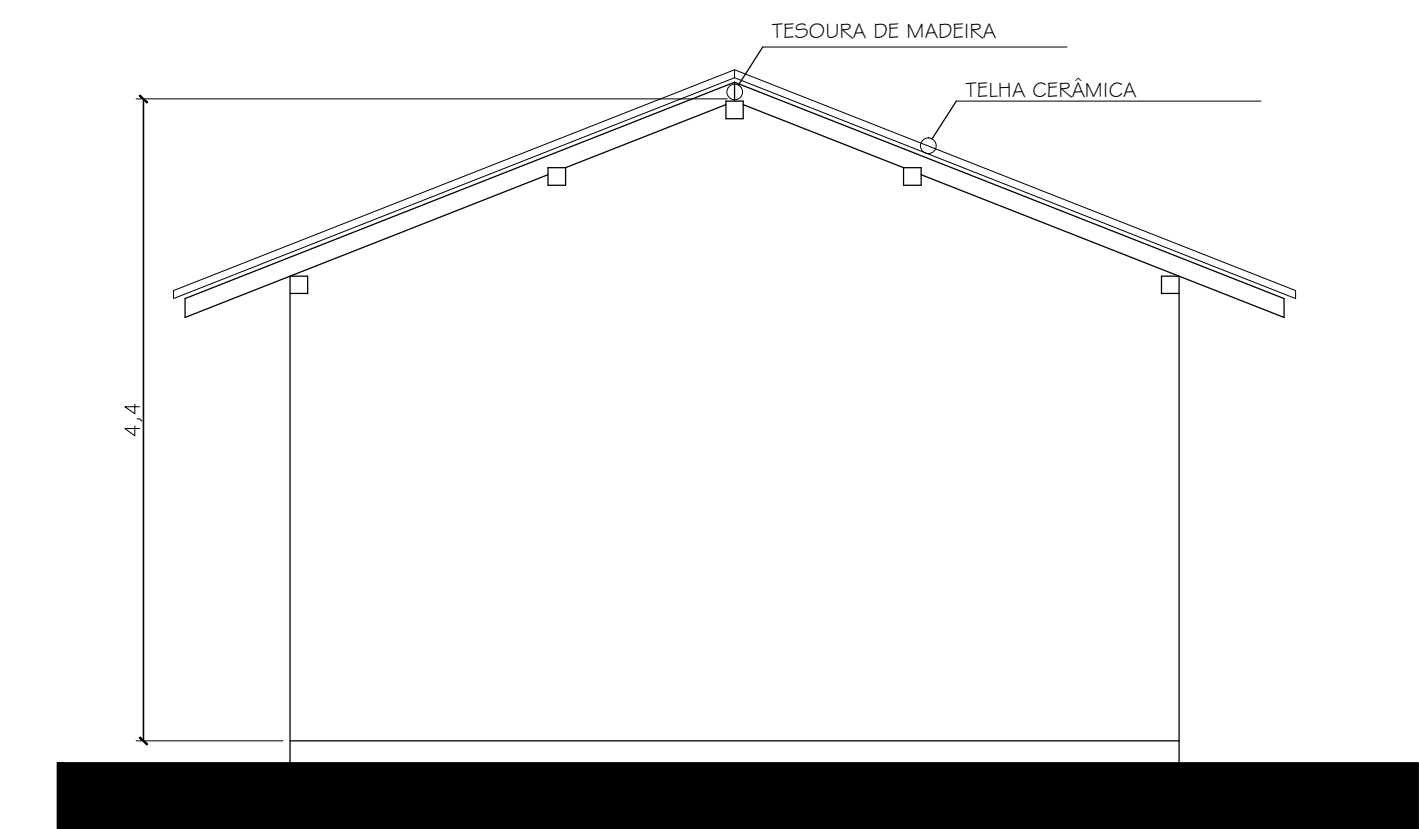

09 FACHADA NORTE/SUL

ESCALA 1:50

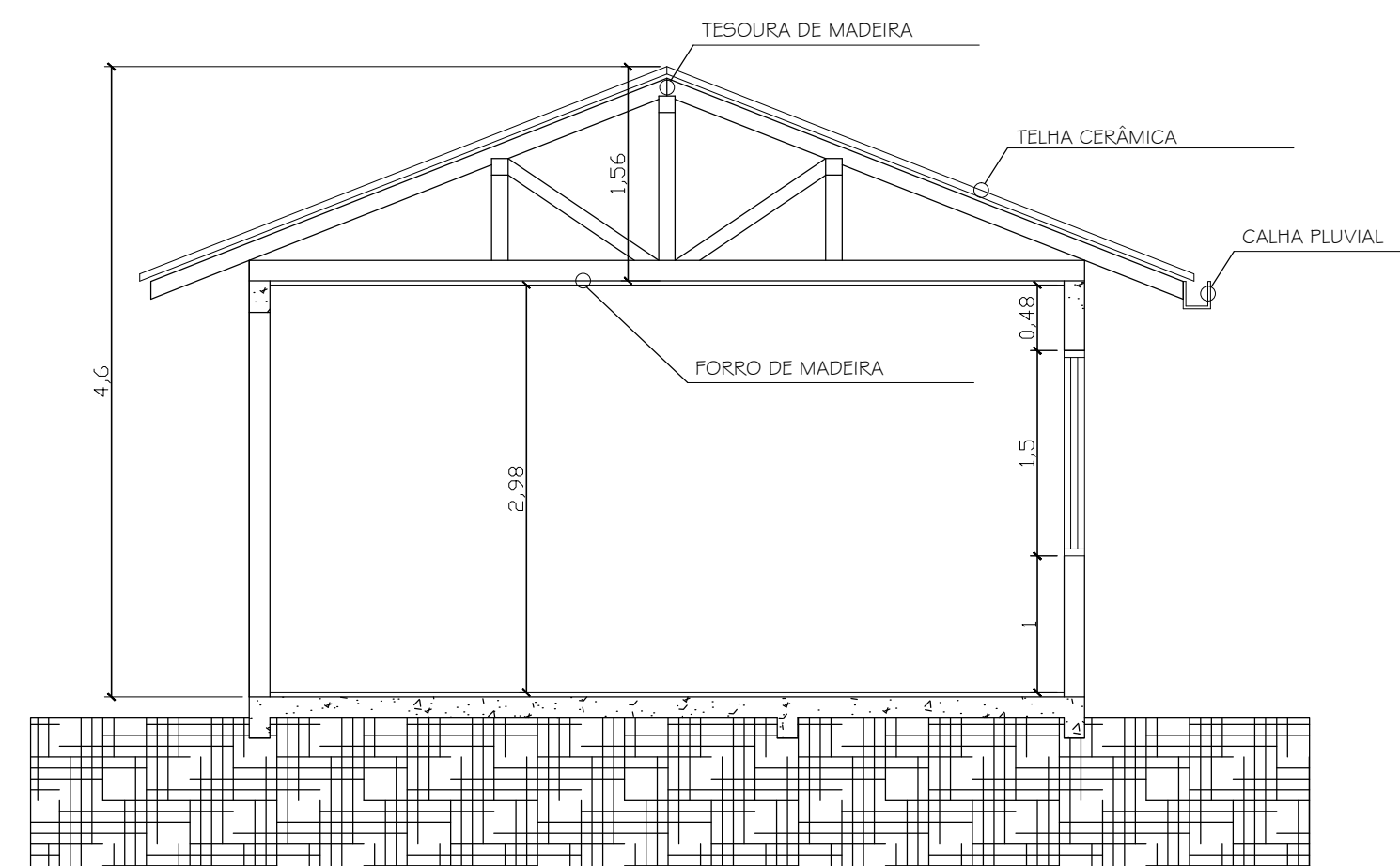

10 CORTE A-A'

ESCALA 1:50

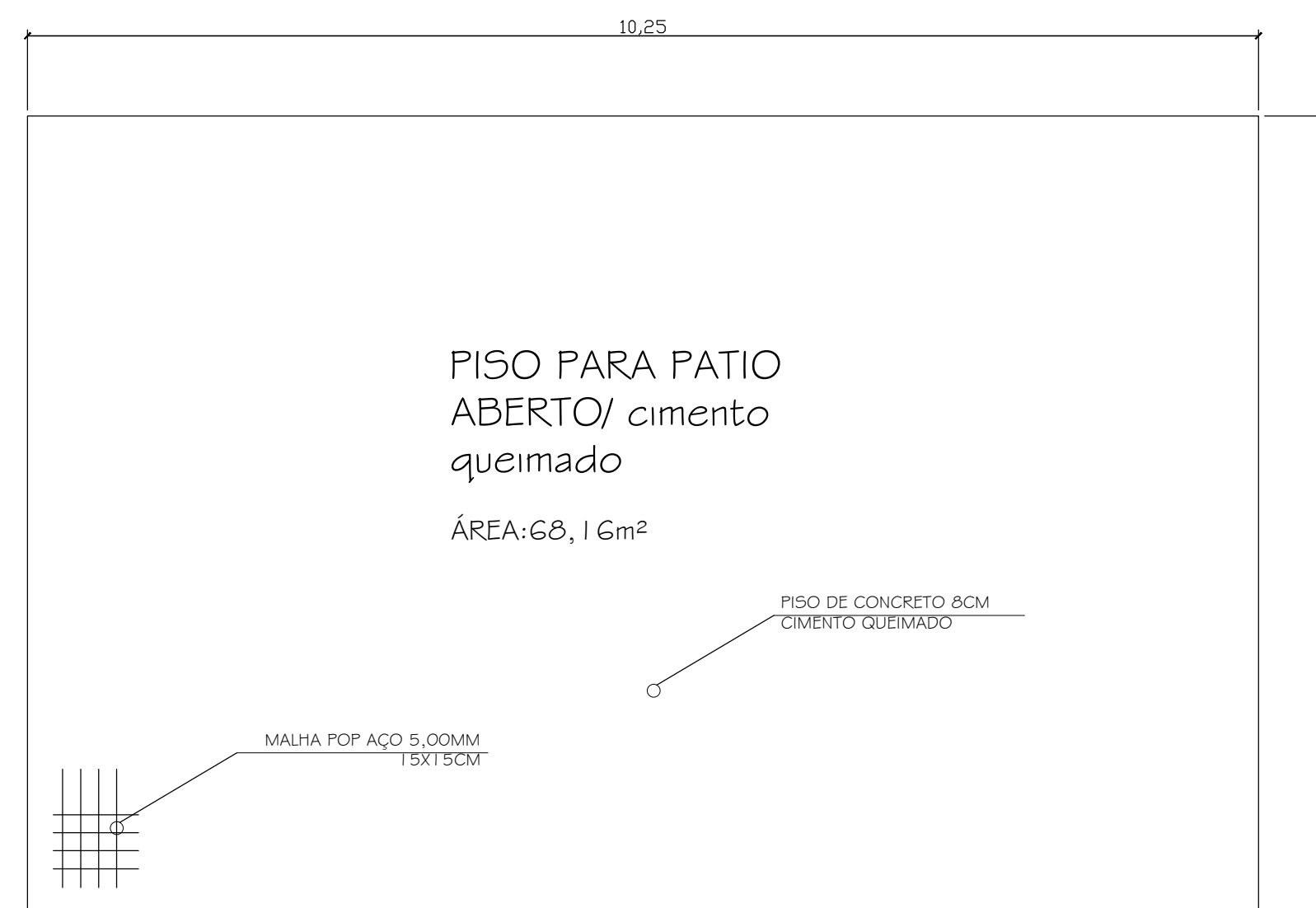

11 PISO PATIO ABERTO

ESCALA 1:50

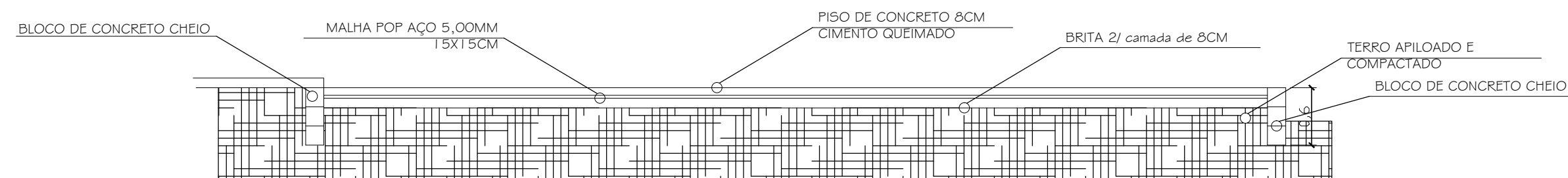

12 DETALHE PISO PATIO ABERTO

ESCALA 1:50

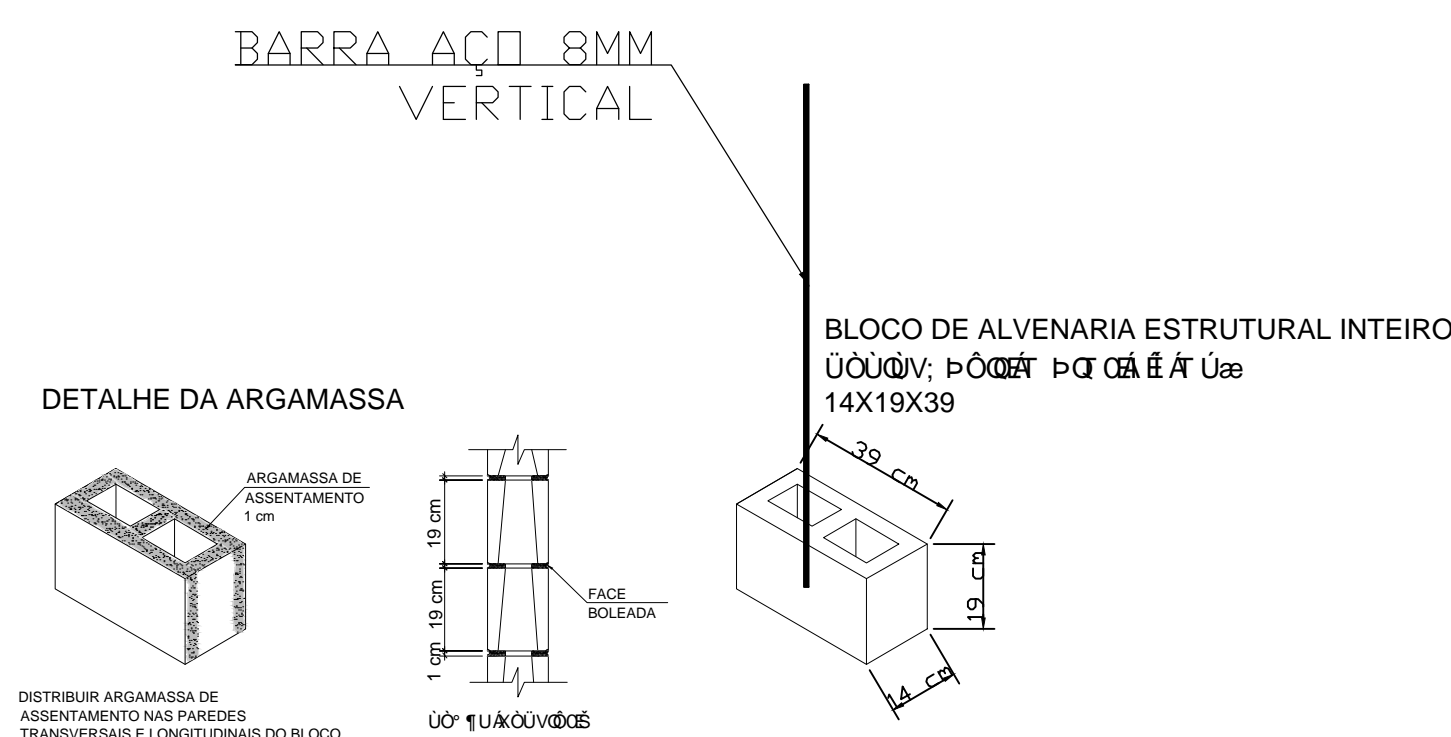

QUADRO DE ÁREAS IDENTIFICAÇÃO DA EDIFICAÇÃO / ÁREA TOTAL

PAVIMENTO	OCUPAÇÃO	PAVTO	PÉ DIREITO	ÁREA
SALA 01 NOVA	ESCOLAR	TÉRREO	2,80 m	52,29m²
REFORMA	ESCOLAR	TÉRREO	2,80 m	43,55m²
CIRCULAÇÃO COBERTA				27,46m²
PISO PATIO ABERTO				68,16m²
ÁREA TOTAL:				191,46m

QUADRO DE ESQUADRIAS:

DESCRIÇÃO	QUANT.	MATERIAL	MODELO	OBSE
Porta 01	0,80 m X 2,10 X ----	01 madeira	Abrir <input type="checkbox"/> Correr <input type="checkbox"/>	Vista de madeira 5cm
Porta 02	0,90 m X 2,10 X ----	madeira	Abrir <input type="checkbox"/> Correr <input type="checkbox"/>	Vista de madeira 5cm
Porta 03	1,70 m X 2,10= 2FL.	alumínio	Abrir <input type="checkbox"/> Correr <input type="checkbox"/>	Vista de madeira 5cm
Porta 04	1,70 m X 2,10= 2FL.	vidro	Abrir <input type="checkbox"/> Correr <input type="checkbox"/>	Vista de madeira 5cm
Porta Janela 01	2,30 m X 2,10= 2 FL.	vidro	Abrir <input type="checkbox"/> Correr <input type="checkbox"/>	
Janela 01	1,20 m X 1,50 X 1,00	05 alumínio	Basculante	
Janela 02	1,20 m X 0,60 X 1,70	alumínio	Basculante	
Janela 03	2,80 m X 0,60 X 1,70	alumínio	Basculante	



Rua Pedro Hugo do Amaral Netto, nº 385 / Bairro Parque Residencial Capistrano / Bom Retiro - SC

OBRA/ENDEREÇO: Rua Pedro Hugo do Amaral Netto, acesso frente Rua Frederico Deucher		PARA USO DA PREFEITURA:
PROPRIETÁRIO: Prefeitura Municipal de Bom Retiro-SC		
ÁREA: 95,84m²	OCUPAÇÃO: Projeto de Ampliação Pré Escolar Municipal Henrique Hemkmaier	
PRANCHA 04/04	CONTEÚDO: Fachadas, corte e piso externo	
ESCALA: Indicada	PROPRIETÁRIO: Prefeitura Municipal de Bom Retiro - CNPJ: 02.777.343/0001-21	
DATA: Julho/2021	RESPONSÁVEL TÉCNICO: Arquiteto e Urbanista Rander Robson Becker - CAU/SC A 01214-6	