

 ÁREA NOVA Á CONSTRUIR
 ÁREA DE EXISTENTE PARA REFORMA

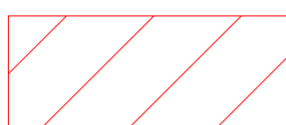
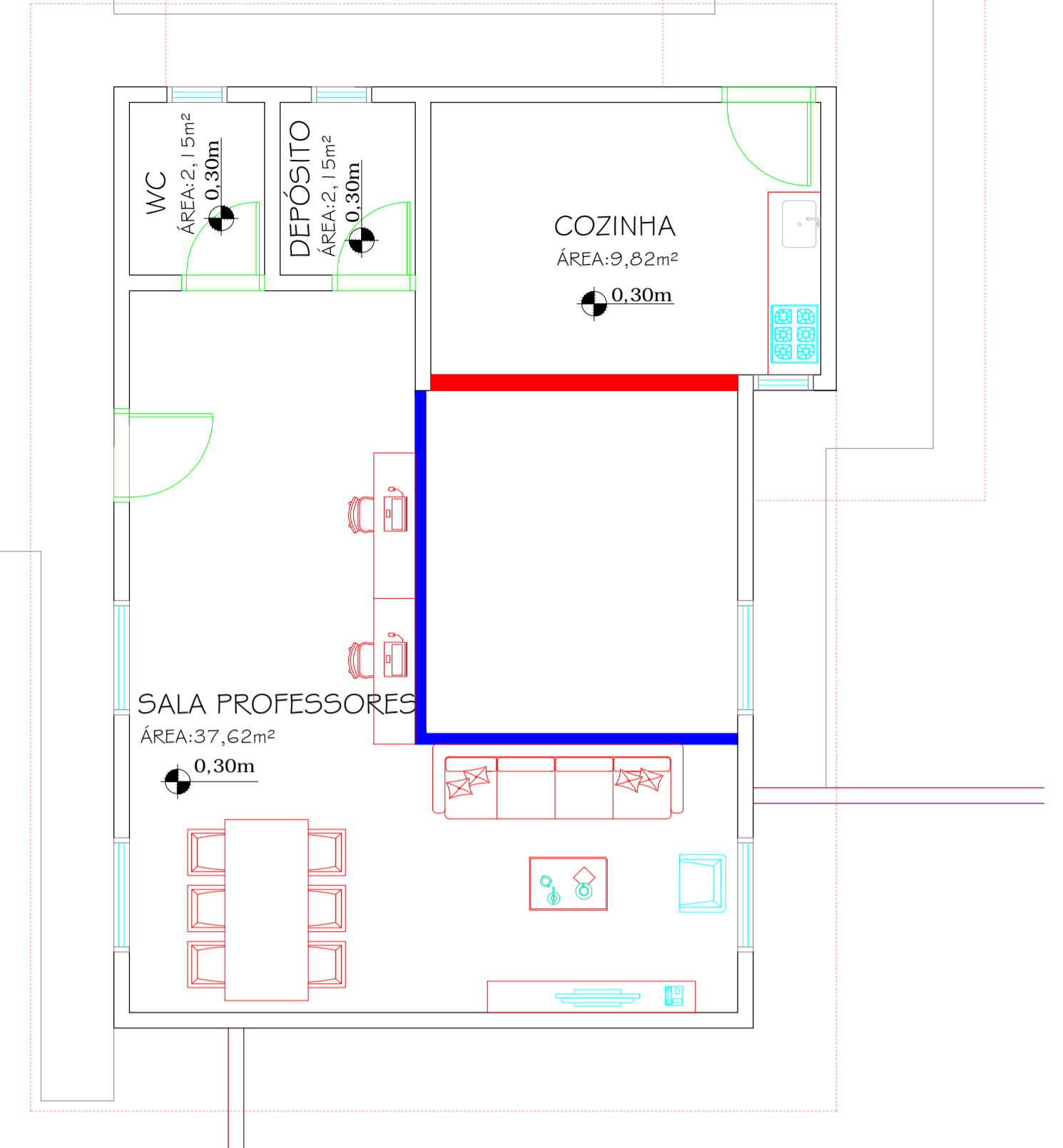

 PAREDE DE MADEIRA CONSTRUIR
 PAREDE A DEMOLIR

03 PLANTA BAIXA

ESCALA 1:50

04 PLANTA BAIXA REFORMA

ESCALA 1:50

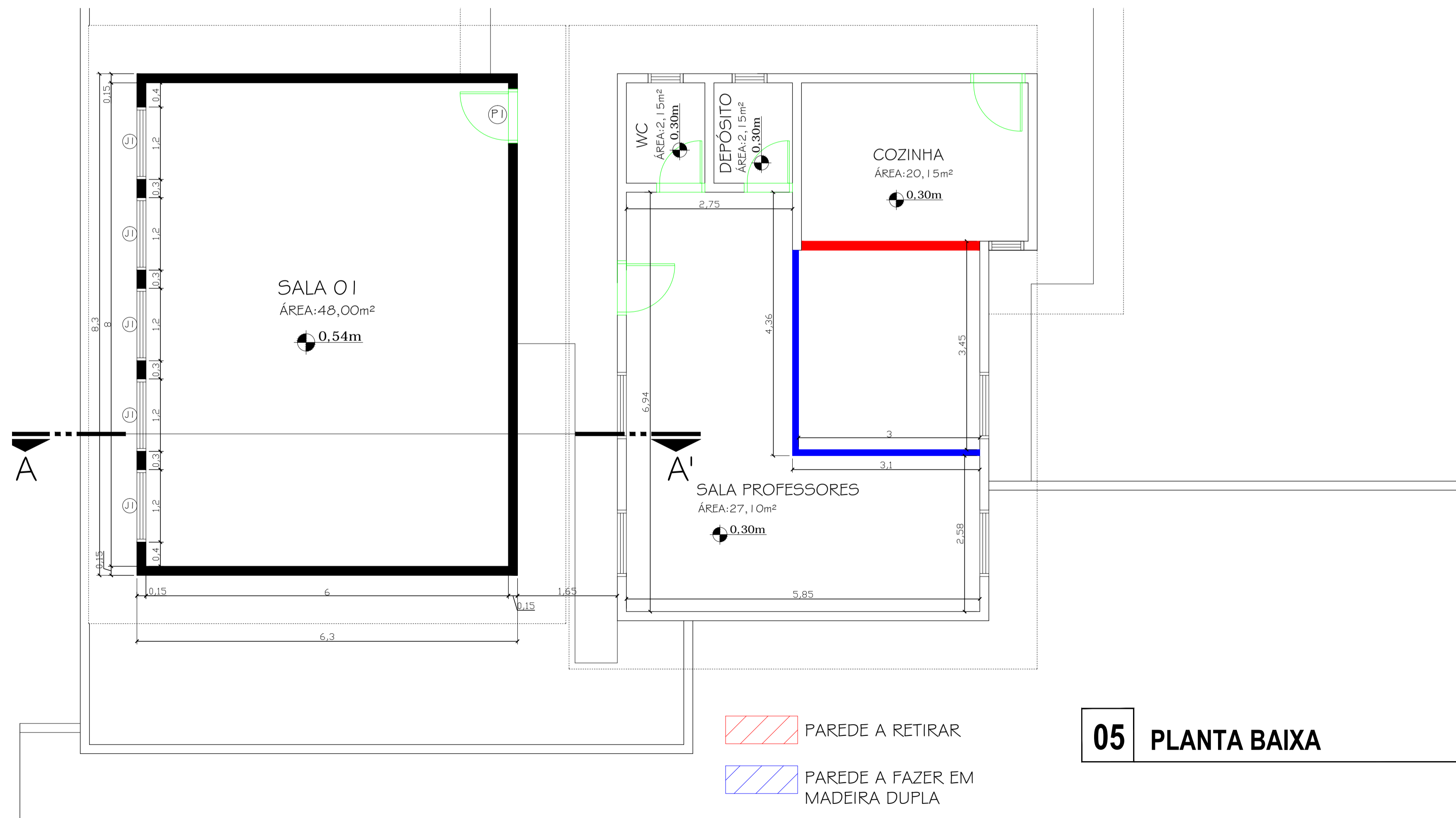

 PAREDE A RETIRAR
 PAREDE A FAZER EM MADEIRA DUPLA

05 PLANTA BAIXA

ESCALA 1:50

QUADRO DE ÁREAS
IDENTIFICAÇÃO DA EDIFICAÇÃO / ÁREA TOTAL

PAVIMENTO	OCUPAÇÃO	PAVTO	PÉ DIREITO	ÁREA
SALA 01 NOVA	ESCOLAR	TÉRREO	2,80 m	52,29m²
REFORMA	ESCOLAR	TÉRREO	2,80 m	43,55m²
CIRCULAÇÃO COBERTA				
PISO PATIO ABERTO				68,16m²
ÁREA TOTAL:				191,46m

QUADRO DE ESQUADRIAS:

DIMENSÕES			ESPECIFICAÇÕES		OBSERVAÇÕES
Nomenclatura/Código	largura	altura	peitoril	quant. material	
Porta 01	0,80 m	2,10 X	----	01 madeira	■ Abrir □ Correr Vista de madeira 5cm
Porta 02	0,90 m	2,10 X	----	madeira	■ Abrir □ Correr Vista de madeira 5cm
Porta 03	1,70 m	2,10=2FL		aluminio	■ Abrir □ Correr Vista de madeira 5cm
Porta 04	1,70 m	2,10=2FL		vidro	□ Abrir □ Correr Vista de madeira 5cm
Porta Janela 01	2,30 m	2,10=2 FL		vidro	□ Abrir □ Correr
Janela 01	1,20 m	1,50 X 1,00		05 aluminio	■ Basculante
Janela 02	1,20 m	0,60 X 1,70		aluminio	■ Basculante
Janela 03	2,80 m	0,60 X 1,70		aluminio	■ Basculante

CRK
CONSTRUTORA

Rua Pedro Hugo do Amaral Netto, nº 385 / Bairro Parque Residencial Capistrano / Bom Retiro - SC

OBRA/ENDERECO: Rua Pedro Hugo do Amaral Netto, acesso frente Rua Frederico Deucher		PARA USO DA PREFEITURA:
PROPRIETÁRIO: Prefeitura Municipal de Bom Retiro-SC		
ÁREA: 95,84m²	OCUPAÇÃO: Projeto de Ampliação Pré Escolar Municipal Henrique Hemkmaier	
PRANCHA 02/04	CONTEUDO: Planta Baixa e Layout	
ESCALA: Indicada	PROPRIETÁRIO: Prefeitura Municipal de Bom Retiro - CNPJ: 02.777.343/0001-21	
DATA: Julho/2021	RESPONSÁVEL TÉCNICO: Arquiteto e Urbanista Rander Robson Becker - CAU/SC A 01214-6	