

DIAGRAMA UNIFILAR - QM 01

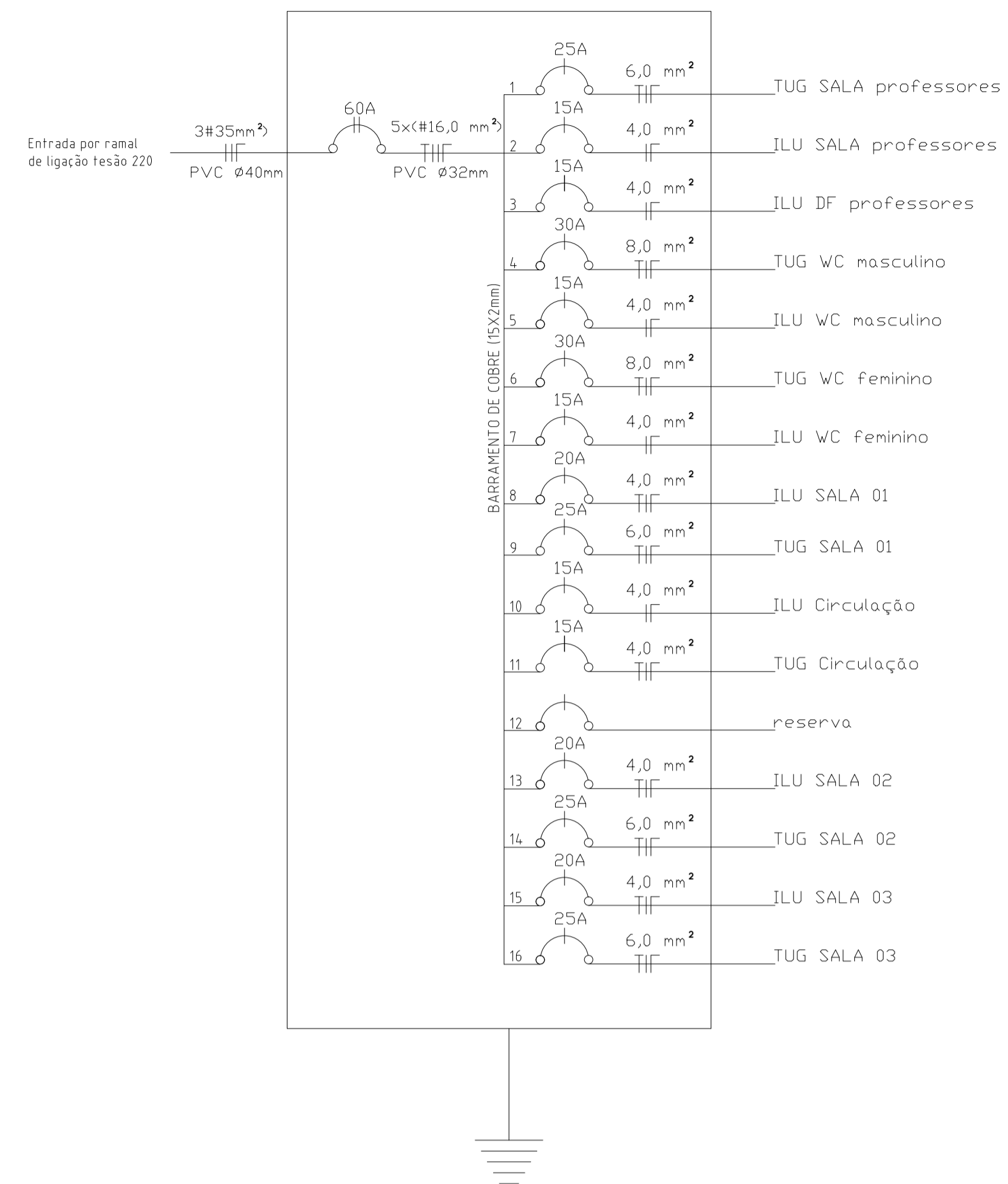

LEGENDA

- Caixa de Distribuição
- Fluorescente 2x40W
- Fluorescente 2x20W
- Incandescente 100W
- Incandescente 60W
- Interruptor duplo
- Interruptor simples
- Interruptor triplo
- Interruptor paralelo
- Tomada 2P h=110cm
- Tomada 2P h=220cm
- Tomada 2P h=30cm
- Eletroduto no Parede
- Eletroduto no chão
- Eletroduto no teto
- Ar-cond., Net/Fone, TV
- Neutro, Fase, Retorno, Terra
- Arandela parede
- Luz de chão
- TV
- Fone/ Net
- Ar-condicionado/TUG

QUADRO DE ÁREAS IDENTIFICAÇÃO DA EDIFICAÇÃO / ÁREA TOTAL

PAVIMENTO	OCUPAÇÃO	PAVTO	PÉ DIREITO	ÁREA
ÁREA PAV. TÉRREO	EDUCACIONAL	TÉRREO	2,98 m	289,66m ²
ÁREA TOTAL:				289,66m

QUADRO DE ESQUADRIAS:

DIMENSÕES			ESPECIFICAÇÕES		OBSERVAÇÕES	
Nomenclatura/Código	largura	altura	peitoril	quant. material	modelo	
Porta 01	0,80 m	2,10 X	----	05	madeira	Abrir <input type="checkbox"/> Correr <input type="checkbox"/> Vista de madeira 5cm
Porta 02	0,90 m	2,10 X	----	02	madeira	Abrir <input type="checkbox"/> Correr <input type="checkbox"/> Vista de madeira 5cm
Porta 03	1,70 m	X 2,10= 2FL.		02	alumínio	Abrir <input type="checkbox"/> Correr <input type="checkbox"/> Vista de madeira 5cm
Porta 04	1,70 m	X 2,10= 2FL.		01	vidro	Abrir <input type="checkbox"/> Correr <input type="checkbox"/> Vista de madeira 5cm
Porta Janela 01	2,30 m	X 2,10= 2 FL.		01	vidro	Abrir <input type="checkbox"/> Correr <input type="checkbox"/>
Janela 01	1,20 m	X 1,50 X 1,00		14	alumínio	Basculante
Janela 02	1,20 m	X 0,60 X 1,70		02	alumínio	Basculante
Janela 03	2,80 m	X 0,60 X 1,70		02	alumínio	Basculante

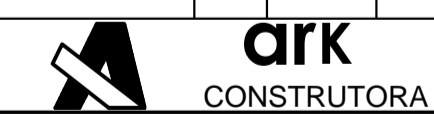

Rua Pedro Hugo do Amaral Netto, nº 385 / Bairro Parque Residencial Capistrano / Bom Retiro - SC

OBR/ENDERECO: Rua Pedro Hugo do Amaral Netto, acesso frente Rua Frederico Deucher		PARA USO DA PREFEITURA:
PROPRIETÁRIO: Prefeitura Municipal de Bom Retiro-SC		
ÁREA: 289,66m ²	OCUPAÇÃO: Projeto de Ampliação Núcleo Municipal Henrique Hemkmaier	05/06
PRANCHA	CONTEÚDO: 01.dwg	
ESCALA: Indicada	PROPRIETÁRIO: Prefeitura Municipal de Bom Retiro - CNPJ: 02.777.343/0001-21	RESPONSÁVEL TÉCNICO: Arquiteto e Urbanista Rander Robson Becker - CAU/SC A 01214-6
DATA: Julho/2021		

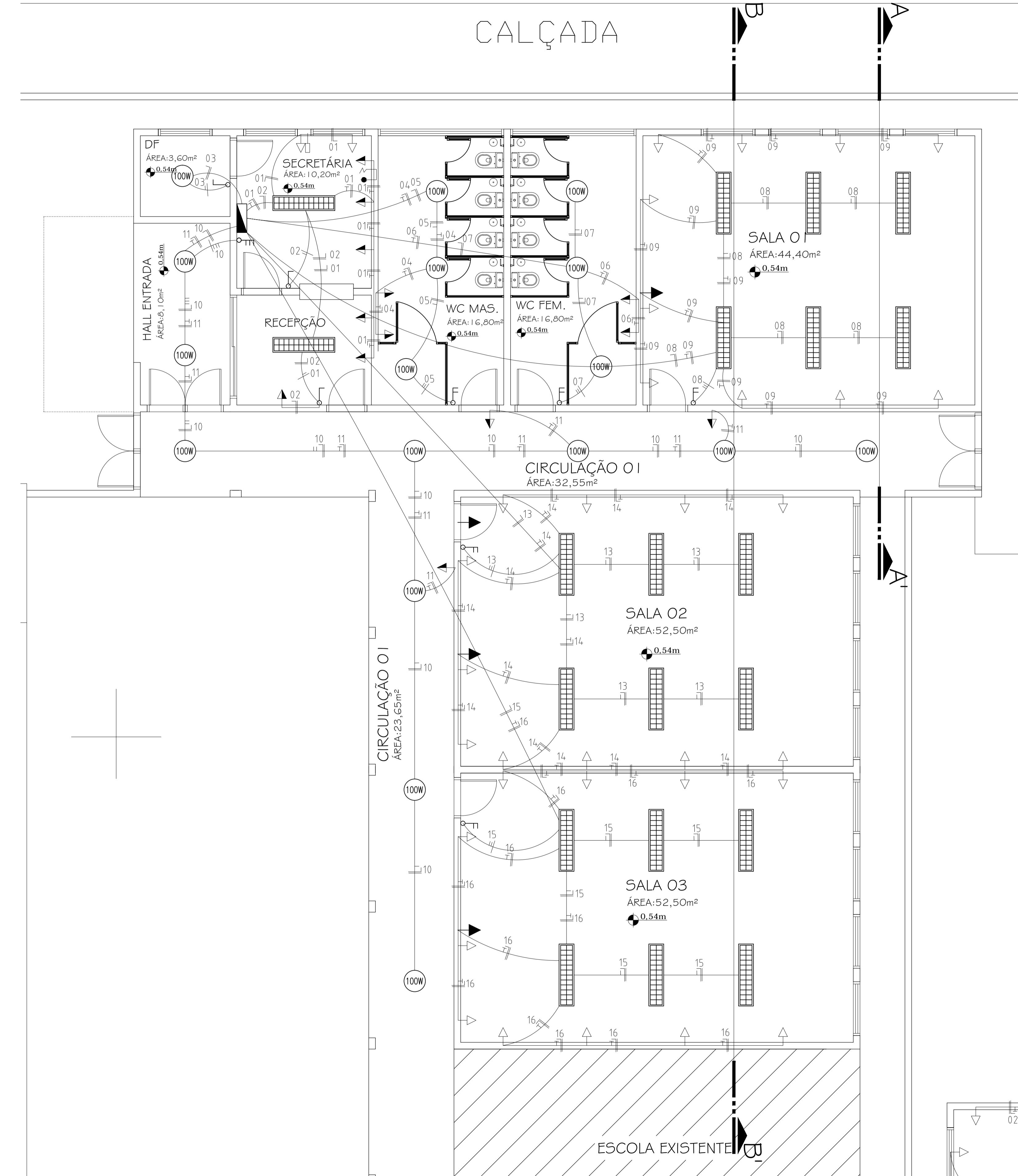

06 ELÉTRICO

ESCALA 1:50