

AVENIDA 24 DE OUTUBRO

RUA 14 DE JANEIRO

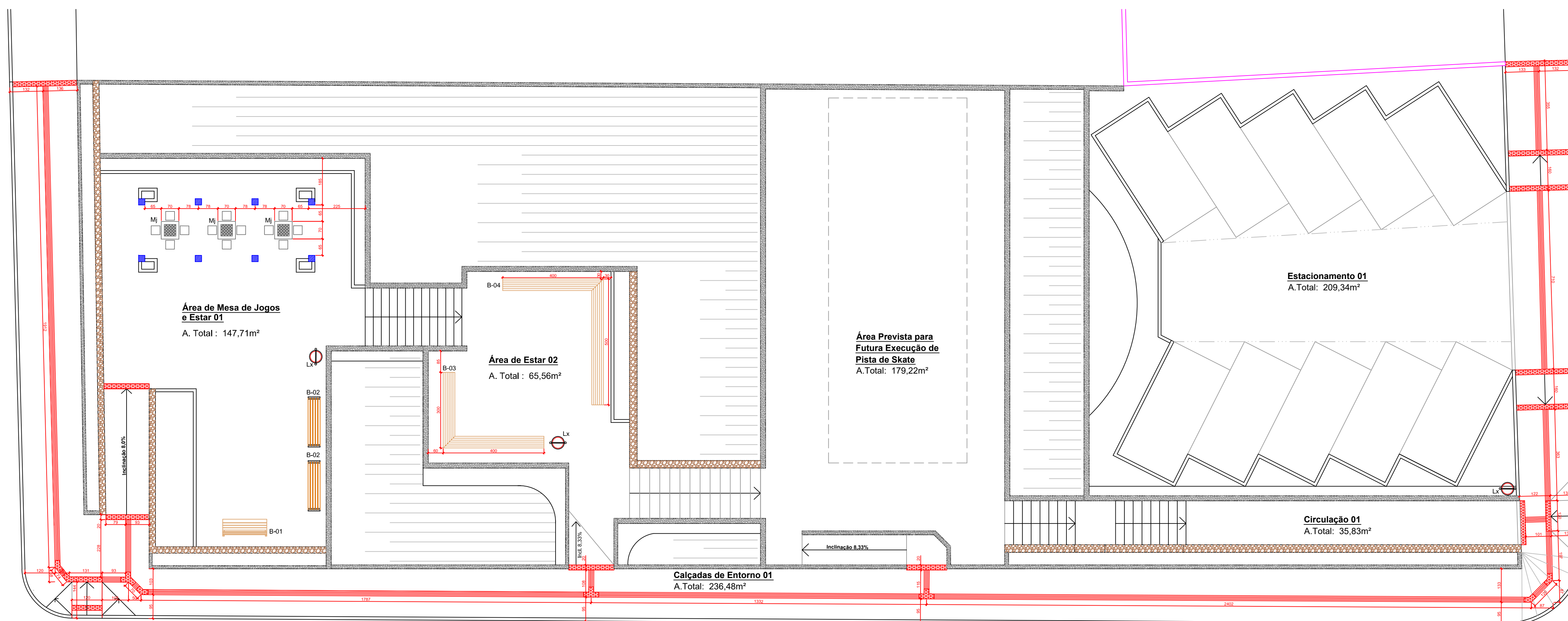

QUADRA 01

PRAÇA DOM DANIEL

AVENIDA 24 DE OUTUBRO

RUA 14 DE JANEIRO

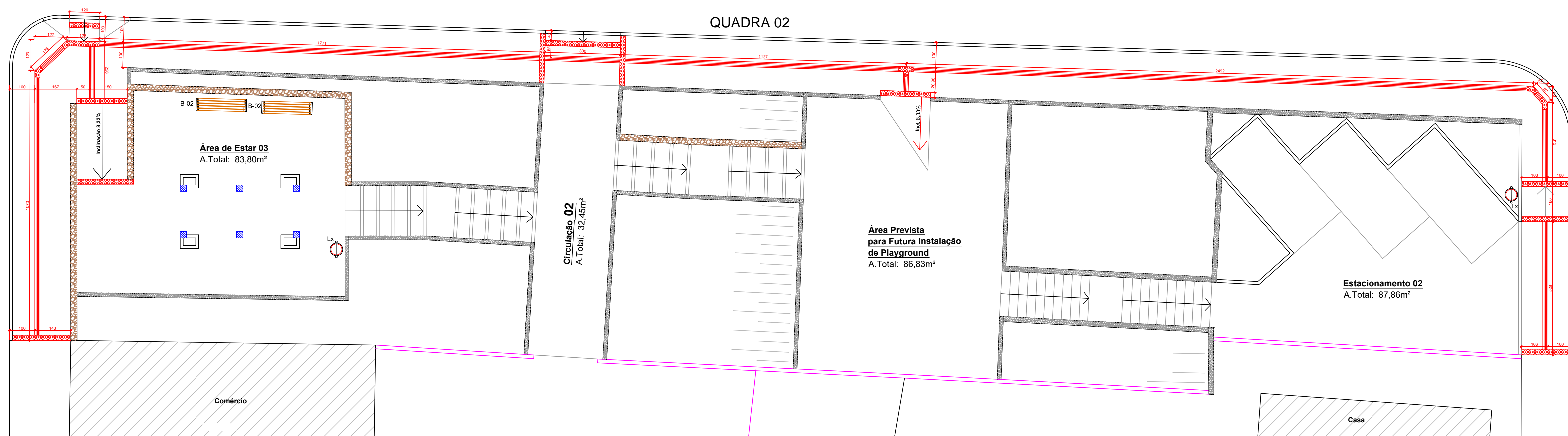

QUADRA 02

Comércio

Casa

PLANTA BAIXA - Piso Tátil e Equipamentos
Escala 1/100

LEGENDA DE EQUIPAMENTOS

- LX - Lixeira
- B 01 - Banco de Ferro e Madeira
- B 02 - Banco de Concreto e Madeira - 2,00m
- B 03 - Banco de Concreto e Madeira - 3,00m x 4,00m
- B 04 - Banco de Concreto e Madeira - 4,00m x 5,00m
- Mj - Mesa de Jogos de Aço, Madeira e Granito

LEGENDA DE PISO TÁTIL

- Lajota de Concreto 20x20cm - Tátil Alerta
- Lajota de Concreto 20x20cm - Tátil Guia

AMURES



ASSOCIAÇÃO DE MUNICÍPIOS DA REGIÃO SERRANA

PREFEITURA MUNICIPAL DE BOM RETIRO

3/13

ASSESSORIA TÉCNICA

OBRA

PROJETO: **Elisiane Grudtner**
CAU A17356-8
RRT - 5835321

PREFEITO: **VILMAR JOSÉ NECKEL**

PRAÇA DOM DANIEL

PROJETO ARQUITETÔNICO
Planta Baixa Equipamentos, Piso Tátil

Localização: Avenida 24 de Outubro com Rua 14 de Janeiro, Centro Bom Retiro SC

DESENHO: **Christine Bernardo Waltrick**

TOPOGRAFIA:

Escala:

DATA:

INDICADA Junho/2017